

Campers 2024

Prijslijst | Technische gegevens

geldig vanaf 12.01.2024



Dethleffs meerwaarde – symboolverklaring

In de campers van Dethleffs vindt u een groot aantal intelligente ideeën en standaard comfortabele uitrustingen. De belangrijkste presenteren wij u hier in het kort, voorzien van de betreffende symbolen, die u op de pagina's met de voertuigen kunt terugvinden. Meer informatie en uitleg kunt u vinden op www.dethleffs.nl/pluspunten

De plus voor gezinnen



Gezinsvriendelijk: minstens 4 vaste slaappleaatsen zonder ombouw van de zitgroep



Flexibel: een elektrisch verstelbaar hefbed biedt desgewenst extra slaappleaatsen

De plus aan veiligheid



Veilig onderweg: verlaagd breedspoorchassis voor veilige en dynamische rij-eigenschappen

De plus aan comfort



Uitnodigend: 70 cm brede XXL toegangsdeur



'SleepZacht': vaste bedden met 7-zone matrassen en ergonomische lattenbodern



Gewoon even met de voeten omhoog: comfortabele zitgroep in L-vorm met vrijstaande tafel



Beweegruimte: de aparte douche en de toiletruimte worden samen één royale badkamer



Eenvoudig binnenlopen, dankzij de verlaagde instap

De plus aan duurzaamheid



Duurzaam: houtvrije opbouw constructie- met GFK bodern, dak en achterzijde (modelafhankelijk)



Duurzaam: houtvrije bodernconstructie - met GFK bodern



Een Lifetime duurzaam: bewezen betrouwbare bodern- en opbouwconstructie met een uitstekende isolatie

Meer informatie op:
www.dethleffs.nl/lifetime

Een plus aan uitrusting



Winterspecialist! Uitstekende winterbestendigheid dankzij de uitgebreide dubbele bodernconstructie in combinatie met standaard warmwaterverwarming



Winterbestendig: Verwarme dubbele bodern met vorstvrije waterinstallatie en extra opslagruimte



Achterwielaandrijving van het basisvoertuig



Voor een gezond klimaat: een optimale ventilatie achter de bovenkasten verhindert condensvorming



Opbergkampioen: extra hoge garage deels geschikt voor E-bikes, dankzij chassisverlaging



In hoogte verstelbaar Queensbed: comfortabele instap of hogere garage



Meer vermogen: 95 Ah accu met AGM-technologie voor meer vermogen, langere levensduur en kortere oplaadtijd



Meer vermogen: 150 Ah accu met AGM-technologie voor meer vermogen, langere levensduur en kortere oplaadtijd



System Control Unit: Uw digitale controlecentrum! Roep belangrijke voertuiggegevens op en bedien relevante verbruikers zoals de koelkast, verwarming of airconditioning via een touch-screen in de woonruimte of via de mobiele telefoon app



JUST
GO!

Campers 2024

EÉNPERSOONSBEDDEN-INDELING

	Globebus Go				Just Camp				Just Go				Trend		
Halfintegraal															
	Totale lengte														
		T 45	T 6812 EB	T 7052 EB	T 7052 EBL	T 6615 EB	T 6815 EB	T 7055 EB	T 7055 EBL	T 6817 EB	T 7057 EB	T 7057 EBL			
	Breedte	2,20 m	2,33 m	2,33 m	2,33 m	2,33 m	2,33 m	2,33 m	2,33 m	2,33 m	2,33 m	2,33 m	2,33 m	2,33 m	
Integrierte															
	Totale lengte														
		I 6								I 6817 EB	I 7057 EB	I 7057 EBL			
	Breedte	2,20 m								2,33 m	2,33 m	2,33 m			

HEFBED	QUEENS BED / FRANS BED						DWARSBED		
Just Camp	Just Camp				Just Go		Trend	Trend	Globebus Go
T 6762	T 6752 DBL	T 7052 DBM	T 7052 DBL	T 6905	T 7055 DBL	T 7057 DBL	T 6877	T 15	
2,33 m	2,33 m	2,33 m	2,33 m	2,33 m	2,33 m	2,33 m	2,20 m	2,20 m	
						Trend	Trend	Globebus	
						I 7057 DBL	I 6877	I 1	
						2,33 m	2,20 m	2,20 m	

BELANGRIJKE INFORMATIE BIJ HET UITKIEZEN VAN UW CAMPER

Bij de aankoop van een camper, camper van of urban vehicle (hierna: camper) is het bijzonder belangrijk de juiste indeling en een aantrekkelijk design te kiezen. Daarnaast speelt ook het gewicht een essentiële rol. Familie, vrienden, optionele uitrusting, accessoires en bagage – er moet plaats zijn voor alles en iedereen. Tevens zijn er wettelijke en technische grenzen m.b.t. de configuratie en de belading. Elke camper is ontworpen voor een bepaald gewicht, dat tijdens het rijden niet mag worden overschreden. Kopers van een camper vragen zich dan ook af: hoe moet ik mijn voertuig configureren zodat het plaats biedt aan passagiers, bagage en accessoires naargelang mijn behoeften zonder dat het voertuig dit maximumgewicht overschrijdt? Om deze keuze voor u te vergemakkelijken, geven wij u hieronder een aantal tips die bijzonder belangrijk zijn bij de keuze van uw voertuig uit ons aanbod:

1. Het technisch toelaatbare maximumgewicht...

... is een door de fabrikant vastgestelde waarde die het voertuig niet mag overschrijden. Dethleffs specificeert een bovengrens voor het voertuig op basis van de indeling, die van indeling tot indeling kan verschillen (bijv. 3.500 kg, 4.400 kg). U vindt de betreffende informatie voor elke indeling in de technische gegevens.



Half integraal Modellenoverzicht

		Model 1	Model 2
Standaard chassis		Fiat Ducato	Fiat Ducato
Emissienorm		Euro 6d Final	Euro 6d Final
Totale lengte ca.	cm	599	695
Totale breedte ca.	cm	220	220
Totale hoogte ca.	cm	281	281
Technisch toegestane maximum massa	kg	3499	3499
Massa in rijklare toestand ca.	kg	2.890 (2.746 - 3.035)*	2.982 (2.833 - 3.131)*
Toegestaan aantal zitplaatsen (met inbegrip van de bestuurder)		4	4
Door de fabrikant opgegeven massa voor optionele uitrusting	kg	245	149

2. De massa in rijklare toestand...

... omvat - simpel uitgedrukt - het basisvoertuig met standaarduitrusting plus een vastgesteld gewicht van 75 kg voor de bestuurder. Het is wettelijk toegestaan en mogelijk dat het gewicht van uw voertuig in rijklare toestand afwijkt van de nominale waarde die in de verkoopdocumenten staat vermeld. De toegestane afwijking bedraagt $\pm 5\%$. Het toelaatbare bereik in kilo's staat tussen haakjes na de massa in rijklare toestand. Om u volledige transparantie te bieden m.b.t. mogelijke gewichtsafwijkingen, weegt Dethleffs elk voertuig aan het einde van de productielijn en informeert uw dealer over het weegresultaat van uw voertuig voor verzending aan u. Voor een gedetailleerde uitleg van de massa in rijklare toestand, zie het hoofdstuk "Juridische informatie".

3. Het toegestane aantal zitplaatsen (inclusief bestuurder)...

... wordt door de fabrikant vastgesteld in de zogenaamde typegoedkeuringsprocedure. Dit resulteert in de zogenaamde massa van de passagiers. Hiervoor wordt een vastgesteld gewicht van 75 kg per passagier (zonder bestuurder) berekend. Voor een gedetailleerde uitleg van de massa van de passagiers, zie het hoofdstuk "Juridische informatie".



Half integraal Modellenoverzicht

		Model 1	Model 2
Standaard chassis		Fiat Ducato	Fiat Ducato
Emissienorm		Euro 6d Final	Euro 6d Final
Totale lengte ca.	cm	599	695
Totale breedte ca.	cm	220	220
Totale hoogte ca.	cm	281	281
Technisch toegestane maximum massa	kg	3499	3499
Massa in rijklare toestand ca.	kg	2.890 (2.746 - 3.035)*	2.982 (2.833 - 3.131)*
● Toegestaan aantal zitplaatsen (met inbegrip van de bestuurder)		4	4
● Door de fabrikant opgegeven massa voor optionele uitrusting	kg	245	149

4. De door de fabrikant opgegeven massa voor optionele uitrusting...

... is een door Dethleffs per indeling vastgestelde waarde voor het maximumgewicht aan optionele uitrusting die kan worden besteld. Deze beperking is bedoeld om ervoor te zorgen dat de minimale nuttige massa, d.w.z. het wettelijk voorgeschreven vrij gewicht voor bagage en achteraf gemonteerde accessoires, feitelijk beschikbaar is voor de nuttige massa van de door Dethleffs geleverde voertuigen. Indien in uitzonderlijke gevallen uit de weging aan het einde van de productielijn toch blijkt dat de werkelijke nuttige massa door een toelaatbare gewichtsafwijking onder de minimale nuttige massa ligt, zullen wij samen met uw dealer en u nagaan of wij bv. gewichtsverhoging mogelijk is, of het aantal zitplaatsen moeten verminderen of optionele uitrusting moeten verwijderen, voordat wij het voertuig afleveren. Een gedetailleerde uitleg van de effecten van de tolerantie op de minimale nuttige massa en de nuttige massa is te vinden in het hoofdstuk "Juridische informatie".

Opties

	Prijs € (incl. btw)	Meergewicht	Code	Model 1	Model 2
Badkamer					
Douchevlonder	—	359,-	9	1385	— ○
Raam in de toiletruimte (vluchtraam)	—	269,-	5	9845	○ ○
Multimedia					
Automatisch satellietstelsysteem HD 65 Twin (TeleSat)	—	549,-	15	713	○ —
Dethleffs Naviceiver, DAB+, trucknavi en verb. met controlepaneel	—	238,-	1.5	1657	○ ●

5. Het extra gewicht van de optionele uitrusting en de pakketten...

... verhoogt het feitelijke gewicht van het voertuig (= massa in rijklare toestand plus geselecteerde optionele uitrusting) en vermindert de nuttige massa. De aangegeven waarde geeft het extra gewicht aan in vergelijking met de standaarduitrusting van de respectieve indeling. Het totale gewicht van de geselecteerde pakketten en de optionele uitrusting mag de door de fabrikant gespecificeerde gewicht van de optionele uitrusting niet overschrijden.

INHOUD CAMPERS

BELANGRIJKE INFORMATIE BIJ HET UITKIEZEN VAN UW CAMPER 5

Globebus Globebus Integraal..... 8

Globebus Go Globebus Go Halfintegraal..... 17

Just Camp Just Camp Halfintegraal 23

Just Camp Just Camp Halfintegraal 34

Just Go Just Go Halfintegraal 45

Trend Trend Halfintegraal 54

Trend Trend Integraal..... 67

**BELANGRIJKE
OPMERKINGEN** VOOR DE KEUZE VAN UW MOTORHOME 80

TECHNISCHE INFORMATIE 79

Globebus Integraal



Het meest compacte geïntegreerde camperprogramma van Dethleffs rijdt net zo gemakkelijk en dynamisch als een bestelwagen! Ideaal voor stadsritten en bergwegen. Maar ondanks al zijn compactheid weet hij te overtuigen met de voordelen van een volwaardige camper zoals isolatie, bewegingsvrijheid en keuken- en badkameruitrusting. Voor wie waarde hecht aan opvallende sportieve details is het uitrustingspakket Gran Turismo precies goed.

Technische info

Totale lengte ca.	599 - 695 cm
Totale breedte ca.	220 cm
Totale hoogte ca.	281 cm
Stahoogte in woongedeelte ca.	198 cm

Maximale waarden deels niet mogelijk voor alle modellen of alleen in combinatie met optionele uitrusting

Bekleding



+ Bekleding Floyd



+ Bekleding Duke

Meubeldecor



+ Meubeldecor Noce Nagano

optioneel mogelijk

De pluspunten

- + Bewezen Dethleffs kwaliteit tegen een aantrekkelijke prijs
- + Wendbaar en veilig weggedrag dankzij compacte buitenmaten, slechts 220 cm buitenbreedte
- + Sportief en opvallend Gran Turismo (GT) uitrustingspakket (optioneel)
- + Volledig ingerichte keuken met 2-pits kooktoestel, afvalbak, multiflex railsysteem en nog veel meer.
- + Aangenaam slaapcomfort dankzij de 7-zone koudschuimmatras van klimaatregulerend materiaal en ergonomische lattenbodem



Globebus Integraal

Technische informatie



Globebus Integraal		I 1	I 6
Prijs € (incl. btw)	€	90.190,-	93.990,-
Standaard chassis		Fiat Ducato Light verlaagd chassis	Fiat Ducato Light verlaagd chassis
Emissienorm		Euro 6d Final	Euro 6d Final
Totale lengte ca.	cm	599	695
Totale breedte ca.	cm	220	220
Totale hoogte ca.	cm	281 ¹⁾	281 ¹⁾
Stahoogte in woongedeelte ca.	cm	198	198
Aanhangergewicht geremd/ongeremd	kg	2000 / 750	2000 / 750
Wielbasis ca. mm	mm	3450	3800
Bedmaat voor L x B ca.	cm	185 x 150	185 x 150
Bedmaat achter L x B ca.	cm	200 x 145	195 x 80 / 195 x 75
Slaapplaatsen		4	4
Basis motor		140 Multijet 3	140 Multijet 3
kw (PK)		103 (140)	103 (140)
Gewicht in rijklare toestand (+/-5%)*	kg	2796 (2656 tot 2936)*	2963 (2815 tot 3111)*
Door de fabrikant opgegeven massa voor optionele uitrusting*	kg	368	202
Technisch toelaatbare maximumgewicht*	kg	3499	3499
Toegestaan aantal zitplaatsen (met inbegrip van de bestuurder)*		4	4
Koelkastinhoud (waarvan vriesvak) (l)	l	137 (15)	137 (15)
Afvalwatertank ca. l	l	90	90
Inhoud verswatertank totaal/ Inhoud verswatertank tijdens het rijden	l	114 / 20	114 / 20
Afmeting serviceluik links (bxh)	cm	95 x 80	95 x 85
Afmeting serviceluik rechts (bxh)	cm	75 x 100	95 x 105

○ Optionele uitrusting — Niet mogelijk ● Standaarduitrusting ◆ Verplicht △ Nog niet bekend op het moment van publicatie



De opgegeven massa in rijklare toestand is een standaardwaarde die in de typegoedkeuringsprocedure is vastgesteld. Ten gevolge van fabricagetoleranties kan de feitelijk gewogen massa in rijklare toestand afwijken van de hierboven vermelde waarde. Afwijkingen van maximaal ± 5 % van de massa in rijklare toestand zijn wettelijk toegestaan en mogelijk. Het toelaatbare bereik in kilo's staat tussen haakjes na de massa in rijklare toestand. De door de fabrikant opgegeven massa voor optionele uitrusting is een berekende waarde voor elk type en elke indeling, die Dethleffs gebruikt om het maximumgewicht te bepalen dat beschikbaar is voor de in de fabriek gemonteerde optionele uitrusting. De beperking van de optionele uitrusting is bedoeld om ervoor te zorgen dat de minimale nuttige massa, d.w.z. het wettelijk voorgeschreven vrije gewicht voor bagage en achteraf gemonteerde accessoires, feitelijk beschikbaar is voor de nuttige massa van de door Dethleffs

geleverde voertuigen. Het effectieve gewicht van uw voertuig af fabriek kan alleen worden bepaald wanneer het aan het einde van de productielijn wordt gewogen. Indien in uitzonderlijke gevallen uit de weging blijkt dat de feitelijke nuttige massa als gevolg van een toelaatbare gewichtsafwijking onder de minimale nuttige massa ligt, zullen wij samen met uw dealer en u nagaan of bijv. gewichtsverhoging mogelijk is, of het aantal zitplaatsen moeten verminderen of optionele uitrustingen moeten verwijderen. De technisch toelaatbare maximummassa van het voertuig en de technisch toelaatbare maximummassa op de as mogen niet worden overschreden. Gedetailleerde informatie en uitleg over het onderwerp gewicht en de configuratie van het voertuig vindt u in de rubriek juridische informatie. Meer gedetailleerde informatie van alle verplichte technische afhankelijkheden is te vinden in de toelichtingen bij de voetnoten.

Standaard uitvoering

I 1

I 6

Chassis Fiat

Fiat Ducato Light (3.499 kg), Multijet 140 (2,2 l / 140 pk), 6 versnellingen handgeschakeld

● ●

Stalen velgen 15" (215/70 R15C) incl. wioldoppen

● ●

Chassisuitrusting Fiat

75 liter dieseltank incl. 19 liter AdBlue tank

● ●

ABS (Anti Blokkeersysteem) / EBD (Elektronische Remkrachtverdeler)

● ●

Airco, handmatig, in de cabine

● ●

Automatische Remassistent na aanrijding

● ●

Bandenreparatieset en sleepoog

● ●

Bekerhouder in het midden van het dashboard

● ●

Bestuurders- en passagiersairbag

● ●

Cabine verduistering voor een goede isolatie en privacy

● ●

Cruisecontrol

● ●

ESP incl. ASR, Traction Plus, Hill Holder und Hill Descent Control

● ●

Hoogte- en kantelverstelbare cabinestoelen met twee beklede armleuningen

● ●

Koeler extra beschermd door gaas in front

● ●

Pilotenstoelen: geïntegreerde hoofdsteunen, twee beklede armleuningen

● ●

Spatlappen achter

● —

Spatlappen achter

— ●

Stabiliteitscontrolesysteem voor aanhanger

● ●

Startblokkering

● ●

Trillingsvrije, elektrisch verstelbare en verwarmbare buitenspiegel in Touringcar optiek (tweedelig)

● ●

Voorwielaandrijving

● ●

Zijwind assistentie

● ●

Zitplaatsherkenning voor beide cabine stoelen

● ●

Exterieur uitrusting

Bestuurdersdeur links

● ●

Bodemdikte: 49 mm, zijwanddikte: 34 mm en dakdikte: 35 mm

● ●

Dethleffs achterbumper met 3e remlicht

● ●

EPS isolatie

● ●

Elektrische instaptrede

● ●

GFK dak

● ●

Garage: twee deuren, verlaagd (150 kg belastbaar), verwarmd, antislipvloer, vastetrails, verlichting, 1x 230 V stopcontact

● ●

Hordeur

● ●

Kaderramen

● ●

Opbouwtechnologie Lifetime

● ●

Panorama dakluik 40x40 cm boven het hefbed

● ●

Panoramadakluik 75x105 cm in het woongedeelte

● ●

Raam in slaapkamer links en rechts

● ●

Toegangsdeur met raam, incl. verduisteringsrollo en centrale vergrendeling

● ●

Toegangsdeur: 60 cm

● —

Toegangsdeur: 70 cm

— ●

Zijwanden en achterzijde van GFK

● ●

Exterieur design

Buitendesign opbouw wit

● ●

Interieur design

Bekleding Floyd

● ●

Meubeldecor Noce Nagano

● ●

Textiel uitrusting

Vaste bedden met lattenbodem en 7-zone matras van luchtregulerend materiaal

● ●

Meubelvarianten

Bedombouw éénpersoons bedden naar tweepersoons bed

— ●

Standaard uitvoering

	I1	I6
Bovenkastkleppen met softclose	●	●
Dwars bed achter, hoog geplaatst	●	—
Eénpersoons bedden hooggeplaatst	—	●
Grote spiegel	●	●
Hefbed in cabine, manueel bedienbaar	●	●
Houten schuifdeur in het slaapgedeelte	—	●
L-zitgroep met vrijstaande tafel	●	●
Multifunctioneel opbergvak onder het vaste bed, met kledingkast, van binnen en buiten bereikbaar, verlicht, lattenbodem met gasdrukveren opklapbaar	●	—
Riante kledingkast met praktische legplanken bovenin	●	●
Keuken		
Gourmet-keuken: 2 pits gasfornuis, royale laden, afvailemmertje en riante werkruimte	●	●
Hoge koelkast met apart vriesvak en automatische energiekeuze (AES), 137 l	—	●
Koelkast (137 l), i.p.v. hoge kledingkast	●	—
MultiFlex railsysteem incl. haken (extra accessoires via Dethleff's Original Accessories)	●	●
Sanitair		
Draaibare wand in de toiletruimte voor optimaal benutten van de ruimte	●	—
Uitrusting met kastjes, aflegmogelijkheden, grote spiegels, beker- en tolietpapierhouder	●	●
Multimedia		
Radioantenne DAB+ op het dak gemonteerd	●	●
Radiovoorbereiding met soundpakket	●	●
TV houder	●	●
Verwarming		
Luchtverwarming 6kW met boiler	●	●
Elektra installatie		
95 Ah AGM huishoudaccu	●	●
Aantal aansluitingen 1x 12V, 6x 230V, 2x USB	●	●
Baldakijn met verlichting boven de opbouwdeur	●	●
Buitenlamp 12 V	●	●
EBL met overspanning beveiliging	●	●
Indirecte verlichting boven de bovenkasten	●	●
LED verlichting in het gehele voertuig	●	●
Luxe boordcontrolepaneel	●	●
Schakel-/verdeelautoomaat voor start- en opbouwaccu en koelkast	●	●
Uitschakelen van de voortentverlichting bij ingeschakelde ontsteking	●	●
Watervoorziening		
Dompelpomp	●	●
Verswatertank, geplaatst in geïsoleerde en verwarmbare ruimte	●	●
Gasvoorziening		
Crashsensor voor gassysteem	●	●
Gasflessenkast voor 2 x 11 kg flessen	●	●

PAKKETTEN GLOBEBUS INTEGRAAL

Pakketten	Wintercomfort pakket warmelucht Globebus I1 (8251)	Wintercomfort pakket warmelucht Globebus I6 (8251)
Leidingen onder de bodem geïsoleerd	x	x
Afvalwatertank en -leidingen elektrisch verwarmbaar	x	x
Schakelaar voor waterpomp	x	x
Luchtverwarming 6kW met 1,8kW elektro-element, boiler, incl. digitaal bedienelement	x	x
Geïsoleerde afvalwatertank	x	x
XPS isolatie	x	
XPS isolatie		x
Totaalprijs pakket €	3.150,-	3.150,-
Voordeelprijs €	2.590,-	2.590,-
Uw voordeel €	560,-	560,-
Meergewicht (kg)*	25.2	28.2

Chassis pakket (12125)	Prijs €
Dashboard met aluminium applicaties	160,-
Airco in de cabine, automatisch	505,-
Stuur en versnellingspook in lederuitvoering	245,-
Elektrische handrem	630,-
Dieseltank 90 liter incl. 19 liter AdBlue tank	100,-
Multifunctioneel stuurwiel	130,-
Totaalprijs pakket	1.770,-
Voordeelprijs	1.355,-
Uw voordeel	415,-
Meergewicht (kg)*	4.5

Light Moments pakket (11352)	Prijs €
Indirecte verlichting boven de bovenkasten	710,-
Indirecte wandverlichting (Ambienteverlichting)	660,-
Totaalprijs pakket	1.370,-
Voordeelprijs	835,-
Uw voordeel	535,-
Meergewicht (kg)*	2



* INFO

De installatie door de fabriek van optionele uitrusting verhoogt het feitelijke gewicht van het voertuig en vermindert de nuttige massa. Het extra gewicht dat is aangegeven voor pakketten en optionele uitrusting geeft het extra gewicht aan ten opzichte van de standaarduitrusting van het desbetreffende model of de desbetreffende indeling. Het totale gewicht van de gekozen optionele uitrusting mag niet hoger zijn dan de door de fabrikant opgegeven

massa voor optionele uitrusting zoals vermeld in de modeloverzichten. Dit is een berekende waarde voor elk type en elke indeling, die Dethleffs gebruikt om het maximumgewicht te bepalen dat beschikbaar is voor in de fabriek gemonteerde optionele uitrusting. Gedetailleerde informatie en uitleg over het onderwerp vindt u in de rubriek Juridische informatie.

Vorbereidingskit (11350)	Prijs €
Vorbereiding Solar	265,-
Vorbereiding airconditioning	100,-
Vorbereiding satelliet systeem	200,-
Vorbereiding achteruitrijcamera	285,-
Vorbereiding tweede achteruitrijcamera	150,-
Totaalprijs pakket	1.000,-
Voordeelprijs	505,-
Uw voordeel	495,-
Meergewicht (kg)*	7.6

Globebus GT pakket (13992)	Prijs €
Elektrische handrem	630,-
Stuur en versnellingspook in lederuitvoering	245,-
Dashboard met aluminium applicaties	160,-
Airco in de cabine, automatisch	505,-
Dieseltank 90 liter incl. 19 liter AdBlue tank	100,-
Multifunctioneel stuurwiel	130,-
Aluminium velgen Fiat 16"	835,-
Exterieurdesign GT (kleur I-front deels zwart, met uitgebreide GT decals, skidplate "rood")	810,-
Achterwand keuken in GT pakket design	305,-
Stopcontacten en schakelaars in bicolour	225,-
Zeer karakteristieke Dethleffs Exclusive achterlichtlijst met 3e remlicht	730,-
Totaalprijs pakket	4.675,-
Voordeelprijs	3.765,-
Uw voordeel	910,-
Meergewicht (kg)*	28.5

△ Nog niet bekend op het moment van publicatie



De installatie door de fabriek van optionele uitrusting verhoogt het feitelijke gewicht van het voertuig en vermindert de nuttige massa. Het extra gewicht dat is aangegeven voor pakketten en optionele uitrusting geeft het extra gewicht aan ten opzichte van de standaarduitrusting van het desbetreffende model of de desbetreffende indeling. Het totale gewicht van de gekozen optionele uitrusting mag niet hoger zijn dan de door de fabrikant opgegeven

massa voor optionele uitrusting zoals vermeld in de modeloverzichten. Dit is een berekende waarde voor elk type en elke indeling, die Dethleffs gebruikt om het maximumgewicht te bepalen dat beschikbaar is voor in de fabriek gemonteerde optionele uitrusting. Gedetailleerde informatie en uitleg over het onderwerp vindt u in de rubriek Juridische informatie.

Optionele uitrusting*

in pakket aanwezig	Prijs € (incl. btw)	Meergewicht (kg)*	Code	11	16
--------------------	---------------------	-------------------	------	----	----

Chassis Fiat					
Aluminium velgen Fiat 16"	GT	835,-	20	8922	○ ○
Fiat Ducato Light (3.499 kg) Multijet 140 (2,2 l / 140 pk) 9-traps Wandler automaat ²⁾	—	4.675,-	35	140A	○ ○
Fiat Ducato Light (3.499 kg), Multijet 180 (2,2 l / 180 pk), 9-traps Wandler automaat ²⁾	—	8.135,-	35	180A	— ○
Gewichtsverhoging					
Gewichtsverhoging naar 3.650 kg	—	305,-	0	10769	○ ○
Chassisuitrusting Fiat					
Steunen (2 stuks) achter	—	335,-	6	390	○ ○
Trekhaak ³⁾	—	1.820,-	57	273	○ —
Trekhaak ³⁾	—	1.820,-	65	273	— ○
Versterkte schroefveren vooras	—	835,-	3.75	1889	○ ○
Exterieur uitrusting					
Fietsendrager voor 3 fietsen	—	435,-	9.6	938	○ ○
Neerlaatbare fietsendrager (met 3 rails)	—	935,-	20.5	7482	○ ○
Omnistor luifel 4,0 meter	—	1.250,-	34	859	○ —
Omnistor luifel 5,0 meter	—	1.770,-	40	697	— ○
Panorama dakluik 70x50 cm boven het hefbed	—	455,-	6	246	○ ○
Interieur design					
Bekleding Duke	—	—	0	11949	○ ○
Textiel uitrusting					
Gefestoneerd tapijt, los bijgelegd	—	835,-	6.7	851	— ○
Gefestoneerd tapijt, los bijgelegd	—	835,-	4.7	851	○ —
Meubelvarianten					
Isofix kinderzitjes bevestiging en 2 3-punts veiligheidsgordels	—	365,-	4	8125	○ ○
Sanitair					
Douchevlonder	—	120,-	2	1657	○ ●
Raam in de toiletruimte	—	245,-	5	372	○ ○
Multimedia					
Achteruitrijcamera (enkel) (alleen i.c.m. optie 9582)	—	505,-	1.1	1642	○ ○
Dethleffs Naviceiver, DAB+, trucknavi en verb. met controlepaneel ⁴⁾	—	2.440,-	3.65	9582	○ ○
Tweede achteruitrijcamera, in bumper	—	305,-	1	11541	○ ○
Vlakbeeldscherm 22" HD TV (incl. dvd speler, HDMI, DVB-S2 en DVB-T2 receiver) ^{5) 6)}	—	835,-	3.5	11506	○ ○
Verwarming					
Digitaal bedieningspaneel verwarming	—	140,-	0.1	6622	○ ○
Elektrische vloerverwarming (gedeeltelijk) ⁷⁾	—	710,-	5	763	○ ○
Luchtverwarming 6kW met 1,8kW elektro-element, boiler, incl. digitaal bedienement	WI-KO	630,-	1	330	○ ○
Airconditioning					
Airconditioning (dakmontage)	—	2.440,-	40	609	○ ○
Elektra installatie					
2de huishoudaccu 95 Ah ⁸⁾	—	435,-	27	830	○ ○



De installatie door de fabrikant van optionele uitrusting verhoogt de feitelijke massa van het voertuig en vermindert de nuttige massa. Het extra gewicht dat is aangegeven voor pakketten en optionele uitrusting geeft het extra gewicht aan ten opzichte van de standaarduitrusting van het desbetreffende model of de desbetreffende indeling. Het totale gewicht van de gekozen optionele uitrusting mag niet hoger zijn dan de door de fabrikant opgegeven massa voor optionele uitrusting zoals vermeld in de modeloverzichten. Dit is een berekende waarde voor elk type en elke indeling, die Dethleffs gebruikt om het maximumgewicht te bepalen dat beschikbaar is voor in de fabriek

gemonteerde optionele uitrusting. Gedetailleerde informatie en uitleg over het onderwerp vindt u in de rubriek Juridische informatie. Bij een verhoging van de technisch toelaatbare maximummassa neemt de door de fabrikant opgegeven massa voor optionele uitrusting toe. De verhoging is het gevolg van de hogere nuttige massa door het alternatieve chassis. Het hogere leeggewicht van het alternatieve chassis en met name het gewicht voor eventuele verplichte zwaardere motorvarianten (b.v. 180 pk) moeten hiervan worden afgetrokken. Een meer gedetailleerde presentatie van alle verplichte technische afhankelijkheden is te vinden in de toelichtingen bij de voetnoten.

Optionele uitrusting*

	in pakket aanwezig	Prijs € (incl. btw)	Meergewicht (kg)*	Code	I1	I6
Watervoorziening						
Geïsoleerde afvalwatertank	WI-KO	200,-	11	665	○	○
Schakelaar voor waterpomp	WI-KO	100,-	0.2	397	○	○
Gasvoorziening						
Automatische gasflesomschakeling incl. crashsensor, EisEx en gasfilter	—	570,-	2.5	1577	○	○
Buitengasaansluiting	—	265,-	1.3	878	○	○
Veiligheid						
Rookmelder gemonteerd	—	100,-	0.2	1891	○	○
Pakketten						
Chassis pakket	—	1.355,-	4.5	12125	○	○
Globebus GT pakket	—	3.765,-	28.5	13992	○	○
Light Moments pakket	—	835,-	2	11352	○	○
Vorbereidingskit	—	505,-	7.6	11350	○	○
Wintercomfort pakket warmelucht Globebus I1	—	2.590,-	25.2	8251	○	—
Wintercomfort pakket warmelucht Globebus I6	—	2.590,-	28.2	8251	—	○

○ Optionele uitrusting — Niet mogelijk ● Standaarduitrusting ◆ Verplicht △ Nog niet bekend op het moment van publicatie

GT GT Package WI-KO Winter Comfort pakket



De installatie door de fabrikant van optionele uitrusting verhoogt de feitelijke massa van het voertuig en vermindert de nuttige massa. Het extra gewicht dat is aangegeven voor pakketten en optionele uitrusting geeft het extra gewicht aan ten opzichte van de standaarduitrusting van het desbetreffende model of de desbetreffende indeling. Het totale gewicht van de gekozen optionele uitrusting mag niet hoger zijn dan de door de fabrikant opgegeven massa voor optionele uitrusting zoals vermeld in de modeloverzichten. Dit is een berekende waarde voor elk type en elke indeling, die Dethleffs gebruikt om het maximumgewicht te bepalen dat beschikbaar is voor in de fabriek

gemonteerde optionele uitrusting. Gedetailleerde informatie en uitleg over het onderwerp vindt u in de rubriek Juridische informatie. Bij een verhoging van de technisch toelaatbare maximummassa neemt de door de fabrikant opgegeven massa voor optionele uitrusting toe. De verhoging is het gevolg van de hogere nuttige massa door het alternatieve chassis. Het hogere leeggewicht van het alternatieve chassis en met name het gewicht voor eventuele verplichte zwaardere motorvarianten (b.v. 180 pk) moeten hiervan worden afgetrokken. Een meer gedetailleerde presentatie van alle verplichte technische afhankelijkheden is te vinden in de toelichtingen bij de voetnoten.



Globebus Go Halfintegraal



Het volgende avontuur is slechts één bocht van de weg verwijderd! De nieuwe Globebus Go is zo compact en wendbaar dat zelfs smalle wegen en lage doorgangen hem niet kunnen stoppen. Dit maakt compleet nieuwe reis- en vrijetijdservaringen mogelijk. Aan de andere kant is hij van binnen verbazingwekkend ruim: met veel bewegingsruimte en opbergruimte, een slimme draaibare badkamer en royale bedafmetingen. Overigens: indien gewenst kan de Globebus Go ook worden opgewaardeerd tot een echte winterspecialist!

Technische info

Totale lengte ca.	599 - 669 cm
Totale breedte ca.	220 cm
Totale hoogte ca.	269 cm
Stahoogte in woongedeelte ca.	190 cm

Maximale waarden deels niet mogelijk voor alle modellen of alleen in combinatie met optionele uitrusting

Bekleding



+ Bekleding Salerno

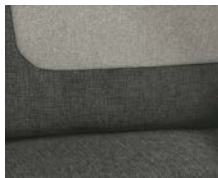

+ Bekleding Calypso

○

Meubeldecor

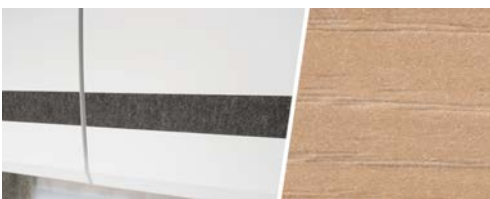

+ Meubeldecor Noce Nagano

○ optioneel mogelijk

De pluspunten

- + Wendbaar en veilig gebruik dankzij de compacte afmetingen met slechts 2,20 m buitenbreedte en 2,69 m buitenhoogte
- + Bewezen Lifetime opbouwconstructie met GFK buitenzijde en uitstekende isolatie
- + Winterkampeeders kiezen voor het optioneel verkrijgbare Winter Comfort Pakket
- + Diesilverwarming met 6 kW vermogen en 10 l warmwaterboiler
- + Elektrisch aangedreven compressor koelkast met perfecte koelprestaties
- + Aangenaam slaapcomfort dankzij 150 mm dikke 7-zone koudschuimmatrassen van klimaatregulerend materiaal en ergonomische houten lattenbodems



Globebus Go Halfintegraal

Technische informatie



Globebus Go Halfintegraal		T 15	T 45
Prijs € (incl. btw)	€	71.990,-	73.790,-
Standaard chassis		Ford Transit verlaagd chassis	Ford Transit verlaagd chassis
Emissienorm		Euro VI-E	Euro VI-E
Totale lengte ca.	cm	599	669
Totale breedte ca.	cm	220	220
Totale hoogte ca.	cm	269 ¹⁾	269 ¹⁾
Stahoogte in woongedeelte ca.	cm	190	190
Aanhangergewicht geremd/ongeremd	kg	2000 / 750	2000 / 750
Wielbasis ca. mm	mm	3300	3750
Bedmaat midden L x B ca.	cm	150 x 101 - 75	155 x 101 - 75
Bedmaat achter L x B ca.	cm	198 x 137 - 132	201 x 80 / 193 x 75 / 198 x 160
Slaapplaatsen		3	3
Basis motor		2,0 l TDCi Ford EcoBlue	2,0 l TDCi Ford EcoBlue
kw (PK)		96 (130)	96 (130)
Gewicht in rijklare toestand (+/-5%)*	kg	2692 (2557 tot 2827)*	2796 (2656 tot 2936)*
Door de fabrikant opgegeven massa voor optionele uitrusting*	kg	463	362
Technisch toelaatbare maximumgewicht*	kg	3500	3500
Toegestaan aantal zitplaatsen (met inbegrip van de bestuurder)*		4	4
Koelkastinhoud (waarvan vriesvak) (l)	l	149 (17)	149 (17)
Afvalwatertank ca. l	l	95	95
Inhoud verswatertank totaal/ Inhoud verswatertank tijdens het rijden	l	115 / 20	115 / 20
Afmeting serviceluik links (bxh)	cm	65 x 90	65 x 75
Afmeting serviceluik rechts (bxh)	cm	35 x 90	60 x 95

○ Optionele uitrusting — Niet mogelijk ● Standaarduitrusting ◆ Verplicht △ Nog niet bekend op het moment van publicatie



* INFO

De opgegeven massa in rijklare toestand is een standaardwaarde die in de typegoedkeuringsprocedure is vastgesteld. Ten gevolge van fabricagetoleranties kan de feitelijk gewogen massa in rijklare toestand afwijken van de hierboven vermelde waarde. Afwijkingen van maximaal ± 5 % van de massa in rijklare toestand zijn wettelijk toegestaan en mogelijk. Het toelaatbare bereik in kilo's staat tussen haakjes na de massa in rijklare toestand. De door de fabrikant opgegeven massa voor optionele uitrusting is een berekende waarde voor elk type en elke indeling, die Dethleffs gebruikt om het maximumgewicht te bepalen dat beschikbaar is voor de in de fabriek gemonteerde optionele uitrusting. De beperking van de optionele uitrusting is bedoeld om ervoor te zorgen dat de minimale nuttige massa, d.w.z. het wettelijk voorgeschreven vrije gewicht voor bagage en achteraf gemonteerde accessoires, feitelijk beschikbaar is voor de nuttige massa van de door Dethleffs

geleverde voertuigen. Het effectieve gewicht van uw voertuig af fabriek kan alleen worden bepaald wanneer het aan het einde van de productielijn wordt gewogen. Indien in uitzonderlijke gevallen uit de weging blijkt dat de feitelijke nuttige massa als gevolg van een toelaatbare gewichtsafwijking onder de minimale nuttige massa ligt, zullen wij samen met uw dealer en u nagaan of bijv. gewichtsverhoging mogelijk is, of het aantal zitplaatsen moeten verminderen of optionele uitrustingen moeten verwijderen. De technisch toelaatbare maximummassa van het voertuig en de technisch toelaatbare maximummassa op de as mogen niet worden overschreden. Gedetailleerde informatie en uitleg over het onderwerp gewicht en de configuratie van het voertuig vindt u in de rubriek juridische informatie. Meer gedetailleerde informatie van alle verplichte technische afhankelijkheden is te vinden in de toelichtingen bij de voetnoten.

Standaard uitvoering

T 15

T 45

Chassis Ford

Aluminium velgen 16" Ford, zwart	●	●
Ford Transit light chassis (3.499 kg), TDCi EcoBlue (2,0 l / 96 kW / 130 pk) Heavy Duty handgeschakeld	●	●

Chassisuitrusting Ford

70 liter brandstoftank	●	●
ABS, EBD, ESP, TCS, bergop-assistentie, zijwind-assistentie, veiligheids-remassistentie, rolbeveiliging cabine, noodremondersteuning incl. noodremverlichting	●	●
Airconditioning incl. stof- en pollenfilter	●	●
Bandenreparatieset	●	●
Bestuurder- en passagiersstoel met dubbele armleuningen	●	●
Bestuurdersairbag	●	●
Buitenspiegels elektrisch verstelbaar en verwarmbaar	●	●
Bumper in kleur meegespoten	●	●
Cabineverduistering	●	●
Cruisecontrol	●	●
Dashboardkastje met deksel, afsluitbaar	●	●
Exterieurkleur cabine Frozen white	●	●
Ford 6 versnellingen handgeschakeld	●	●
Interieur pakket Trend-Line	●	●
Koplamp-assistentie met dag/nacht sensor	●	●
Koplampen met statisch bochtenlicht	●	●
Lederen stuurwiel	●	●
Mistlampen	●	●
Noodrem-assistentie, actief (met camera)	●	●
Passagiersairbag	●	●
Radiosysteem radio incl. DAB/DAB+, stuurbediening, 4 luidsprekers en antenne	●	●
Rijbaanassistent met vermoeidheidswaarschuwing, grootlicht-assistentie en spoor-assistentie	●	●
Ruitenwisser met regensensor	●	●
Spatlappen achter	●	●
Verwarmbare voorruit	●	●
Voorwielaandrijving	●	●
Zijspoilers in kleur van het voertuig gespoten	●	●

Exterieur uitrusting

Bodemdikte: 49 mm, zijwanddikte: 34 mm en dakdikte: 35 mm	●	●
Dakraam in de cabine	●	●
Dethleffs achterbumper met 3e remlicht	●	●
EPS isolatie	●	●
Elektrische instaptrede	●	●
GFK dak	●	●
Garage: twee deuren, chassisverlaging (150 kg draagvermogen), bodem met antisliplaag, verwarmbaar, voorzien van vastzetrails, verlichting, 1x 230 V stopcontact	●	●
Hordeur	●	●
Kaderramen	●	●
Opbouwtechnologie Lifetime	●	●
Panorama dakluik 70x50 cm in het interieur	●	●
Raam in slaapkamer links en rechts	●	●
Serviceluike links	—	●
Serviceluike rechts	●	—
Toegangsdeur met raam, incl. verduisteringsrollo en centrale vergrendeling	●	●
Toegangsdeur: 60 cm	●	—
Toegangsdeur: 70 cm	—	●
Zijwanden en achterzijde van GFK	●	●

Exterieur design

Standaard uitvoering

T 15

T 45

Buitendesign opbouw wit

●

●

Interieur design

Bekleding Salerno

●

●

Meubeldecor Noce Nagano

●

●

Textiel uitrusting

Vaste bedden met lattenbodem en 7-zone matras van luchtregulerend materiaal

●

●

Meubelvarianten

Bedombouw éénpersoons bedden naar tweepersoons bed

—

●

Bovenkastkleppen met softclose

●

●

Dwars bed achter, hoog geplaatst

●

—

Eénpersoons bedden hooggeplaatst

—

●

Gastenbed

●

●

Zitgroep incl. twee 3-punts gordels en inhaak- en uitschuifbare tafel

●

—

Zitgroep incl. twee 3-punts gordels en inhaak- en uitschuifbare tafel ⁹⁾

—

●

Keuken

Compressor koelkast met apart vriesvak (149l)

●

●

Gourmet-keuken: 2 pits gasfornuis, royale laden, afvalemmertje en riante werkruimte

●

●

MultiFlex railsysteem incl. haken (extra accessoires via Dethleffs Original Accessories)

●

●

Sanitair

Douchevlonder

●

●

Draaibare wand in de toiletruimte voor optimaal benutten van de ruimte

●

●

Uitrusting met kastjes, aflegmogelijkheden, grote spiegels, beker- en tolietpapierhouder

●

●

Multimedia

TV houder

●

●

Vorbereiding achteruitrijcamera

●

●

Vorbereiding satelliet systeem

●

●

Verwarming

Diesel heteluchtverwarming 6 kW met warmwaterboiler en geïntegreerde hoogset

●

●

Verwarming in de zitgroep ingebouwd voor optimale warmteverdeling in de woonruimte

●

●

Airconditioning

Vorbereiding airconditioning

●

●

Elektra installatie

95 Ah AGM huishoudaccu

●

●

Aantal aansluitingen 1x 12V, 7x 230V, 4x USB

●

●

Baldakijn met verlichting boven de opbouwdeur

●

●

Boordcontrolepaneel

●

●

Buitenlamp 12 V

●

●

EBL met overspanning beveiliging

●

●

Indirecte verlichting boven de bovenkasten

●

●

Indirecte wandverlichting (Ambienteverlichting)

●

●

LED verlichting in het gehele voertuig

●

●

Schakel-/verdeelautoomaat voor start- en opbouwaccu en koelkast

●

●

Vorbereiding Solar

●

●

Watervoorziening

Dompelpomp

●

●

Verawatertank, geplaatst in geïsoleerde en verwarmbare ruimte

●

●

Gasvoorziening

Opbergruimte voor een gasfles van 2,75 kg

●

●

PAKKETTEN GLOBEBUS GO HALFINTEGRAAL

Pakketten	Pakket X (3,0 meter luifel) (11936)	Pakket X (4,0 meter luifel) (11936)
Achteruitrijcamera (enkel) (alleen i.c.m. optie 9582)	x	x
Omnistor luifel 3,0 meter	x	
Omnistor luifel 4,0 meter		x
Totaalprijs pakket €	1.440,-	1.755,-
Voordeelprijs €	1.125,-	1.295,-
Uw voordeel €	315,-	460,-
Meergewicht (kg)*	28.1	35.1

Pakketten	Winter Comfort Pakket Diesel- Warme Lucht Globebus Go T 15 (13272)	Winter Comfort Pakket Diesel- Warme Lucht Globebus Go T 45 (13272)
Leidingen onder de bodem geïsoleerd	x	x
Schakelaar voor waterpomp	x	x
Diesel warmeluchtverwarming 6kW met 1,8kW elektrisch verwarmingselement incl. digitaal bedieningselement en geïntegreerde hoogtekij	x	x
Afvalwatertank en -leidingen elektrisch verwarmbaar	x	x
Geïsoleerde afvalwatertank	x	
XPS isolatie	x	
Geïsoleerde afvalwatertank		x
XPS isolatie		x
Totaalprijs pakket €	3.150,-	3.150,-
Voordeelprijs €	2.590,-	2.590,-
Uw voordeel €	560,-	560,-
Meergewicht (kg)*	22.3	23.8

△ Nog niet bekend op het moment van publicatie



* INFO

De installatie door de fabriek van optionele uitrusting verhoogt het feitelijke gewicht van het voertuig en vermindert de nuttige massa. Het extra gewicht dat is aangegeven voor pakketten en optionele uitrusting geeft het extra gewicht aan ten opzichte van de standaarduitrusting van het desbetreffende model of de desbetreffende indeling. Het totale gewicht van de gekozen optionele uitrusting mag niet hoger zijn dan de door de fabrikant opgegeven

massa voor optionele uitrusting zoals vermeld in de modeloverzichten. Dit is een berekende waarde voor elk type en elke indeling, die Dethleffs gebruikt om het maximumgewicht te bepalen dat beschikbaar is voor in de fabriek gemonteerde optionele uitrusting. Gedetailleerde informatie en uitleg over het onderwerp vindt u in de rubriek Juridische informatie.

Optionele uitrusting*

in pakket aanwezig	Prijs € (incl. btw)	Meergewicht (kg)*	Code	T 15	T 45
--------------------	---------------------	-------------------	------	------	------

Chassis Ford					
Ford Transit light verlaagd (3.499 kg), TDCi EcoBlue (2,0 l / 96 kW / 130 pk) Heavy Duty, 6 traps automaat ³⁾	—	2.745,-	45	130A	○ ○
Ford Transit verlaagd chassis (3.499 kg), TDCi EcoBlue (2,0 l / 155 pk) Heavy Duty, 6 versnellingen handgeschakeld	—	1.625,-	0	155S	○ ○
Ford Transit verlaagd chassis (3.499 kg), TDCi EcoBlue (2,0 l / 155 pk) Heavy Duty, 6-traps automaat ³⁾	—	4.370,-	45	155A	○ ○
Chassisuitrusting Ford					
Trekhaak ³⁾	—	1.820,-	48	273	○ ○
Exterieur uitrusting					
Fietsendrager voor 3 fietsen	—	435,-	9.6	938	○ ○
Neerlaatbare fietsendrager (met 3 rails)	—	935,-	21.1	7482	○ ○
Interieur design					
Bekleding Calypso	—		0	13491	○ ○
Meubelvarianten					
Isofix kinderzitjes bevestiging en 2 3-punts veiligheidsgordels ¹⁰⁾	—	365,-	4	8125	○ ○
Multimedia					
Dethleffs Moniceiver incl. DAB+, Apple Carplay en Android Auto ^{11) 12)}	—	1.665,-	2.3	13222	○ ○
Tweede achteruitrijcamera, in bumper	—	305,-	1	11541	○ ○
Verwarming					
Diesel warmeluchtverwarming 6kW met 1,8kW elektrisch verwarmingselement incl. digitaal bedieningselement en geïntegreerde hoogtekij	WI-KO	630,-	1.3	11585	○ ○
Digitaal bedieningspaneel verwarming	—	140,-	0.1	6622	○ ○
Airconditioning					
Airconditioning (dakmontage)	—	2.440,-	40	609	○ ○
Elektra installatie					
2de huishoudaccu 95 Ah ⁸⁾	—	435,-	27	830	○ ○
2e huishoudaccu Dual accusysteem (Lithium), 168 Ah ⁸⁾	—	3.110,-	21.5	13391	○ ○
Solar systeem 100 Watt	—	1.970,-	12.6	922	○ ○
Watervoorziening					
Geïsoleerde afvalwatertank	WI-KO	200,-	9	665	○ —
Geïsoleerde afvalwatertank	WI-KO	200,-	8.5	665	— ○
Schakelaar voor waterpomp	WI-KO	100,-	0.2	397	○ ○
Pakketten					
Pakket X (3,0 meter luifel)	—	1.125,-	28.1	11936	○ —
Pakket X (4,0 meter luifel)	—	1.295,-	35.1	11936	— ○
Winter Comfort Pakket Diesel-Warme Lucht Globebus Go T 15	—	2.590,-	22.3	13272	○ —
Winter Comfort Pakket Diesel-Warme Lucht Globebus Go T 45	—	2.590,-	23.8	13272	— ○

○ Optionele uitrusting — Niet mogelijk ● Standaarduitrusting ◆ Verplicht △ Nog niet bekend op het moment van publicatie

WI-KO Winter Comfort pakket



De installatie door de fabrikant van optionele uitrusting verhoogt de feitelijke massa van het voertuig en vermindert de nuttige massa. Het extra gewicht dat is aangegeven voor pakketten en optionele uitrusting geeft het extra gewicht aan ten opzichte van de standaarduitrusting van het desbetreffende model of de desbetreffende indeling. Het totale gewicht van de gekozen optionele uitrusting mag niet hoger zijn dan de door de fabrikant opgegeven massa voor optionele uitrusting zoals vermeld in de modeloverzichten. Dit is een berekende waarde voor elk type en elke indeling, die Dethleffs gebruikt om het maximumgewicht te bepalen dat beschikbaar is voor in de fabriek

gemonteerde optionele uitrusting. Gedetailleerde informatie en uitleg over het onderwerp vindt u in de rubriek Juridische informatie. Bij een verhoging van de technisch toelaatbare maximummassa neemt de door de fabrikant opgegeven massa voor optionele uitrusting toe. De verhoging is het gevolg van de hogere nuttige massa door het alternatieve chassis. Het hogere leeggewicht van het alternatieve chassis en met name het gewicht voor eventuele verplichte zwaardere motorvarianten (b.v. 180 pk) moeten hiervan worden afgetrokken. Een meer gedetailleerde presentatie van alle verplichte technische afhankelijkheden is te vinden in de toelichtingen bij de voetnoten.

Just Camp Halfintegraal



Just ready to go: Het jubileummodel biedt met zijn "Ready to go" uitrusting een ieder een bijzondere start. Naast het omvangrijke jubileumpakket inclusief een brede toegangsdeur en een dynamische kap boven de cabine overtuigt de compacte halfintegraal met een jong en fris interieur. Standaard voorzien van een krachtige 140 pk motor, met een technisch toegestaan totaalgewicht onder de 3.500 kg en een toelating voor 4 personen.

Bekleding



+ Bekleding Drake

Meubeldecor

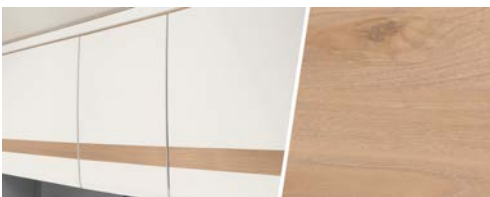

+ Meubeldecor Noce Nagano

Technische info

Totale lengte ca.	696 - 741 cm
Totale breedte ca.	233 cm
Totale hoogte ca.	294 cm
Stahoogte in woongedeelte ca.	213 cm

Maximale waarden deels niet mogelijk voor alle modellen of alleen in combinatie met optionele uitrusting

De pluspunten

- + Bewezen Lifetime bovenbouwconstructie met GFK buitenkant en uitstekende isolatie
- + 70 cm Brede toegangsdeur
- + Stahoogte 213 cm (niet onder het hefbed)
- + Aangenaam slaapcomfort dankzij 150 mm dikke 7-zone koudschuimmatrassen van klimaatregulerend materiaal en ergonomische houten lattenbodems



Just Camp Halfintegraal

Technische informatie



Just Camp Halfintegraal		T 6752 DBL	T 6762	T 6812 EB
Prijs € (incl. btw)	€	75.590,-	77.490,-	74.890,-
Standaard chassis		Citroen Jumper / Opel Movano verlaagd chassis	Citroen Jumper / Opel Movano verlaagd chassis	Citroen Jumper / Opel Movano verlaagd chassis
Emissienorm		Euro 6d Final	Euro 6d Final	Euro 6d Final
Totale lengte ca.	cm	696	696	696
Totale breedte ca.	cm	233	233	233
Totale hoogte ca.	cm	294 ¹⁾	294 ¹⁾	294 ¹⁾
Stahoogte in woongedeelte ca.	cm	213	213	213
Aanhangergewicht geremd/ongeremd	kg	2000 / 750	2000 / 750	2000 / 750
Wielbasis ca. mm	mm	4035	4035	3800
Bedmaat voor L x B ca.	cm	200 x 140 ○	200 x 150	200 x 140 - 120 ○
Bedmaat midden L x B ca.	cm	200 x 110 - 90 ○	210 x 120 ○	210 x 105 - 70 ○
Bedmaat achter L x B ca.	cm	190 x 150		198 x 80 / 200 x 80 / 210 x 170 ○
Slaapplaatsen		2 / 5 ○	2 / 4 ○	2 / 5 ○
Basis motor		BlueHDi 140	BlueHDi 140	BlueHDi 140
kw (PK)		102 (140)	102 (140)	102 (140)
Gewicht in rijklare toestand (+/-5%)*	kg	2883 (2739 tot 3027)*	2894 (2749 tot 3039)*	2848 (2706 tot 2990)*
Door de fabrikant opgegeven massa voor optionele uitrusting*	kg	281	270	316
Technisch toelaatbare maximumgewicht*	kg	3499	3499	3499
Toegestaan aantal zitplaatsen (met inbegrip van de bestuurder)*		4	4	4 - 5 ○
Koelkastinhoud (waarvan vriesvak) (l)	l	137 (15) / 137 (15) ○	137 (15)	137 (15)
Afvalwatertank ca. l	l	90	90	90
Inhoud verswatertank totaal/ Inhoud verswatertank tijdens het rijden	l	116 / 20	116 / 20	116 / 20
Afmeting serviceluik links (bxh)	cm	75 x 65	55 x 170	75 x 95



* INFO

De opgegeven massa in rijklare toestand is een standaardwaarde die in de typegoedkeuringsprocedure is vastgesteld. Ten gevolge van fabricagetoleranties kan de feitelijk gewogen massa in rijklare toestand afwijken van de hierboven vermelde waarde. Afwijkingen van maximaal ± 5 % van de massa in rijklare toestand zijn wettelijk toegestaan en mogelijk. Het toelaatbare bereik in kilo's staat tussen haakjes na de massa in rijklare toestand. De door de fabrikant opgegeven massa voor optionele uitrusting is een berekende waarde voor elk type en elke indeling, die Dethleffs gebruikt om het maximumgewicht te bepalen dat beschikbaar is voor de in de fabriek gemonteerde optionele uitrusting. De beperking van de optionele uitrusting is bedoeld om ervoor te zorgen dat de minimale nuttige massa, d.w.z. het wettelijk voorgeschreven vrije gewicht voor bagage en achteraf gemonteerde accessoires, feitelijk beschikbaar is voor de nuttige massa van de door Dethleffs

geleverde voertuigen. Het effectieve gewicht van uw voertuig af fabriek kan alleen worden bepaald wanneer het aan het einde van de productielijn wordt gewogen. Indien in uitzonderlijke gevallen uit de weging blijkt dat de feitelijke nuttige massa als gevolg van een toelaatbare gewichtsafwijking onder de minimale nuttige massa ligt, zullen wij samen met uw dealer en u nagaan of bijv. gewichtshoging mogelijk is, of het aantal zitplaatsen moeten verminderen of optionele uitrustingen moeten verwijderen. De technisch toelaatbare maximummassa van het voertuig en de technisch toelaatbare maximummassa op de as mogen niet worden overschreden. Gedetailleerde informatie en uitleg over het onderwerp gewicht en de configuratie van het voertuig vindt u in de rubriek juridische informatie. Meer gedetailleerde informatie van alle verplichte technische afhankelijkheden is te vinden in de toelichtingen bij de voetnoten.

Just Camp Halfintegraal

Technische informatie



Just Camp Halfintegraal

T 6752 DBL

T 6762

T6812 EB

Afmeting serviceluik rechts (bxh)

cm

75 x 85

60 x 115

75 x 115



De opgegeven massa in rijklare toestand is een standaardwaarde die in de typegoedkeuringsprocedure is vastgesteld. Ten gevolge van fabricagetoleranties kan de feitelijk gewogen massa in rijklare toestand afwijken van de hierboven vermelde waarde. Afwijkingen van maximaal $\pm 5\%$ van de massa in rijklare toestand zijn wettelijk toegestaan en mogelijk. Het toelaatbare bereik in kilo's staat tussen haakjes na de massa in rijklare toestand. De door de fabrikant opgegeven massa voor optionele uitrusting is een berekende waarde voor elk type en elke indeling, die Dethleffs gebruikt om het maximumgewicht te bepalen dat beschikbaar is voor de in de fabriek gemonteerde optionele uitrusting. De beperking van de optionele uitrusting is bedoeld om ervoor te zorgen dat de minimale nuttige massa, d.w.z. het wettelijk voorgeschreven vrije gewicht voor bagage en achteraf gemonteerde accessoires, feitelijk beschikbaar is voor de nuttige massa van de door Dethleffs

geleverde voertuigen. Het effectieve gewicht van uw voertuig af fabriek kan alleen worden bepaald wanneer het aan het einde van de productielijn wordt gewogen. Indien in uitzonderlijke gevallen uit de weging blijkt dat de feitelijke nuttige massa als gevolg van een toelaatbare gewichtsafwijking onder de minimale nuttige massa ligt, zullen wij samen met uw dealer en u nagaan of bijv. gewichtsverhoging mogelijk is, of het aantal zitplaatsen moeten verminderen of optionele uitrustingen moeten verwijderen. De technisch toelaatbare maximummassa van het voertuig en de technisch toelaatbare maximummassa op de as mogen niet worden overschreden. Gedetailleerde informatie en uitleg over het onderwerp gewicht en de configuratie van het voertuig vindt u in de rubriek juridische informatie. Meer gedetailleerde informatie van alle verplichte technische afhankelijkheden is te vinden in de toelichtingen bij de voetnoten.

Just Camp Halfintegraal

Technische informatie

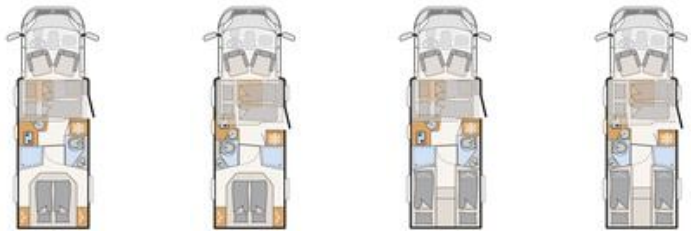

Just Camp Halfintegraal		T 7052 DBM	T 7052 DBL	T 7052 EB	T 7052 EBL
Prijs € (incl. btw)	€	75.990,-	77.490,-	75.990,-	77.490,-
Standaard chassis		Citroen Jumper / Opel Movano verlaagd chassis	Citroen Jumper / Opel Movano verlaagd chassis	Citroen Jumper / Opel Movano verlaagd chassis	Citroen Jumper / Opel Movano verlaagd chassis
Emissienorm		Euro 6d Final	Euro 6d Final	Euro 6d Final	Euro 6d Final
Totale lengte ca.	cm	741	741	741	741
Totale breedte ca.	cm	233	233	233	233
Totale hoogte ca.	cm	294 ¹⁾	294 ¹⁾	294 ¹⁾	294 ¹⁾
Stahoogte in woongedeelte ca.	cm	213	213	213	213
Aanhangergewicht geremd/ongeremd	kg	2000 / 750	2000 / 750	2000 / 750	2000 / 750
Wielbasis ca. mm	mm	4035	4035	4035	4035
Bedmaat voor L x B ca.	cm	200 x 140 - 120 ○	200 x 140 ○	200 x 140 - 120 ○	200 x 140 ○
Bedmaat midden L x B ca.	cm	210 x 120 - 80 ○	206 x 110 - 90 ○	210 x 120 - 80 ○	206 x 110 - 90 ○
Bedmaat achter L x B ca.	cm	190 x 150	190 x 150	2x 215 x 80 / 210 x 190 ○	2x 215 - 195 x 80 / 210 x 190 ○
Slaapplaatsen		2 / 5 ○	2 / 5 ○	2 / 5 ○	2 / 5 ○
Basis motor		BlueHDi 140	BlueHDi 140	BlueHDi 140	BlueHDi 140
kw (PK)		102 (140)	102 (140)	102 (140)	102 (140)
Gewicht in rijklaare toestand (+/-5%)*	kg	2895 (2750 tot 3040)*	2947 (2800 tot 3094)*	2903 (2758 tot 3048)*	2955 (2807 tot 3103)*
Door de fabrikant opgegeven massa voor optionele uitrusting*	kg	265	213	257	205
Technisch toelaatbare maximumgewicht*	kg	3499	3499	3499	3499
Toegestaan aantal zitplaatsen (met inbegrip van de bestuurder)*		4 - 5 ○	4	4 - 5 ○	4
Koelkastinhoud (waarvan vriesvak) (l)	l	137 (15) / 137 (15) ○	137 (15) / 137 (15) ○	137 (15) / 137 (15) ○	137 (15) / 137 (15) ○
Afvalwatertank ca. l	l	90	90	90	90
Inhoud verswatertank totaal/ Inhoud verswatertank tijdens het rijden l		116 / 20	116 / 20	116 / 20	116 / 20
Afmeting serviceluik links (bxh)	cm	95 x 95	95 x 95	95 x 95	95 x 95



De opgegeven massa in rijklaare toestand is een standaardwaarde die in de typegoedkeuringsprocedure is vastgesteld. Ten gevolge van fabricagetoleranties kan de feitelijk gewogen massa in rijklaare toestand afwijken van de hierboven vermelde waarde. Afwijkingen van maximaal ± 5 % van de massa in rijklaare toestand zijn wettelijk toegestaan en mogelijk. Het toelaatbare bereik in kilo's staat tussen haakjes na de massa in rijklaare toestand. De door de fabrikant opgegeven massa voor optionele uitrusting is een berekende waarde voor elk type en elke indeling, die Dethleffs gebruikt om het maximumgewicht te bepalen dat beschikbaar is voor de in de fabriek gemonteerde optionele uitrusting. De beperking van de optionele uitrusting is bedoeld om ervoor te zorgen dat de minimale nuttige massa, d.w.z. het wettelijk voorgeschreven vrije gewicht voor bagage en achteraf gemonteerde accessoires, feitelijk beschikbaar is voor de nuttige massa van de door Dethleffs

geleverde voertuigen. Het effectieve gewicht van uw voertuig af fabriek kan alleen worden bepaald wanneer het aan het einde van de productielijn wordt gewogen. Indien in uitzonderlijke gevallen uit de weging blijkt dat de feitelijke nuttige massa als gevolg van een toelaatbare gewichtsafwijking onder de minimale nuttige massa ligt, zullen wij samen met uw dealer en u nagaan of bijv. gewichtsverhoging mogelijk is, of het aantal zitplaatsen moeten verminderen of optionele uitrustingen moeten verwijderen. De technisch toelaatbare maximummassa van het voertuig en de technisch toelaatbare maximummassa op de as mogen niet worden overschreden. Gedetailleerde informatie en uitleg over het onderwerp gewicht en de configuratie van het voertuig vindt u in de rubriek juridische informatie. Meer gedetailleerde informatie van alle verplichte technische afhankelijkheden is te vinden in de toelichtingen bij de voetnoten.

Just Camp Halfintegraal

Technische informatie

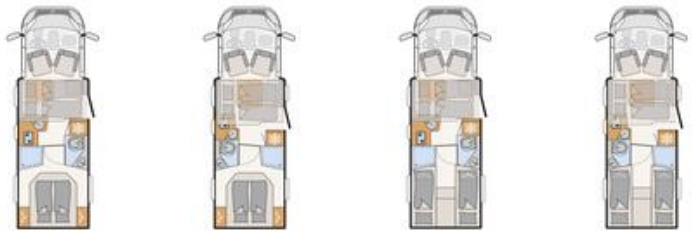

Just Camp Halfintegraal		T 7052 DBM	T 7052 DBL	T 7052 EB	T 7052 EBL
Afmeting serviceluik rechts (bxh)	cm	95 x 115	95 x 115	95 x 115	95 x 115

○ Optionele uitrusting — Niet mogelijk ● Standaarduitrusting ◆ Verplicht ▲ Nog niet bekend op het moment van publicatie



De opgegeven massa in rijklare toestand is een standaardwaarde die in de typegoedkeuringsprocedure is vastgesteld. Ten gevolge van fabricagetoleranties kan de feitelijk gewogen massa in rijklare toestand afwijken van de hierboven vermelde waarde. Afwijkingen van maximaal $\pm 5\%$ van de massa in rijklare toestand zijn wettelijk toegestaan en mogelijk. Het toelaatbare bereik in kilo's staat tussen haakjes na de massa in rijklare toestand. De door de fabrikant opgegeven massa voor optionele uitrusting is een berekende waarde voor elk type en elke indeling, die Dethleffs gebruikt om het maximumgewicht te bepalen dat beschikbaar is voor de in de fabriek gemonteerde optionele uitrusting. De beperking van de optionele uitrusting is bedoeld om ervoor te zorgen dat de minimale nuttige massa, d.w.z. het wettelijk voorgeschreven vrije gewicht voor bagage en achteraf gemonteerde accessoires, feitelijk beschikbaar is voor de nuttige massa van de door Dethleffs

geleverde voertuigen. Het effectieve gewicht van uw voertuig af fabriek kan alleen worden bepaald wanneer het aan het einde van de productielijn wordt gewogen. Indien in uitzonderlijke gevallen uit de weging blijkt dat de feitelijke nuttige massa als gevolg van een toelaatbare gewichtsafwijking onder de minimale nuttige massa ligt, zullen wij samen met uw dealer en u nagaan of bijv. gewichtsverhoging mogelijk is, of het aantal zitplaatsen moeten verminderen of optionele uitrustingen moeten verwijderen. De technisch toelaatbare maximummassa van het voertuig en de technisch toelaatbare maximummassa op de as mogen niet worden overschreden. Gedetailleerde informatie en uitleg over het onderwerp gewicht en de configuratie van het voertuig vindt u in de rubriek juridische informatie. Meer gedetailleerde informatie van alle verplichte technische afhankelijkheden is te vinden in de toelichtingen bij de voetnoten.

Standaard uitvoering

	T 675Z DBL	T 676Z	T681Z EB	T 705Z DBM	T 705Z DBL	T 705Z EB	T 705Z EBL
Chassis Citroen / Opel							
Citroën Jumper / Opel Movano Light (3.499 kg) BlueHDi 2,2 l / 103 kW / 140 pk, handgeschakeld met 6 versnellingen	●	●	●	●	●	●	●
Stalen velgen 15" (215/70 R15C) incl. wiel doppen	●	●	●	●	●	●	●
Chassisuitrusting Citroen / Opel							
90 liter dieseltank incl. 19 liter AdBlue tank	●	●	●	●	●	●	●
ABS / EBD	●	●	●	●	●	●	●
Airco, handmatig, in de cabine	●	●	●	●	●	●	●
Bandenreparatieset	●	●	●	●	●	●	●
Bandenspanningscontrolesysteem (TPMS)	●	●	●	●	●	●	●
Bekerhouder in het midden van het dashboard	●	●	●	●	●	●	●
Bestuurders- en passagiersairbag	●	●	●	●	●	●	●
Bumper in wit meegespoten	●	●	●	●	●	●	●
Cabineverduistering	●	●	●	●	●	●	●
Cruisecontrol	●	●	●	●	●	●	●
Dagrijverlichting geïntegreerd in koplampen	●	●	●	●	●	●	●
Dashboard met chromen ringen	●	●	●	●	●	●	●
ESP incl. ASR, Traction Plus, Hill Holder en Hill Descent Control	●	●	●	●	●	●	●
Elektrisch verstelbare en verwarmbare buitenspiegels inclusief dode hoek spiegel en geïntegreerde richtingaanwijzer	●	●	●	●	●	●	●
Exterieur cabine in polar wit	●	●	●	●	●	●	●
Hoogte- en kantelverstelling voor de cabinestoelen	●	●	●	●	●	●	●
Koelergrill verchromd	●	●	●	●	●	●	●
Radioantenne DAB+ geïntegreerd in rechter buitenspiegel	●	●	●	●	●	●	●
Radiovoorbereiding incl. luidsprekers	●	●	●	●	●	●	●
Spatlappen achter	●	●	●	●	●	●	●
Startblokkering	●	●	●	●	●	●	●
Verbrede achteras	●	●	●	●	●	●	●
Voorwielaandrijving	●	●	●	●	●	●	●
Exterieur uitrusting							
Bodemdikte: 49 mm, zijwanddikte: 34 mm en dakdikte: 35 mm	●	●	●	●	●	●	●
Dakraam in de cabine	●	●	●	●	●	●	●
Dethleffs achterbumper met 3e remlicht	●	●	●	●	●	●	●
EPS isolatie	●	●	●	●	●	●	●
GFK dak	●	●	●	●	●	●	●
Garage: twee deuren, chassisverlaging (150 kg draagvermogen), bodem met antisliplaag, verwarmbaar, voorzien van vastzetrails, verlichting, 1x 230 V stopcontact	●	—	●	●	●	●	●
Garage: twee deuren, verlaagd (150 kg belastbaar), verwarmd, antislipvloer, vastzetrails, verlichting, 1x 230 V stopcontact	—	●	—	—	—	—	—
Hordeur	●	●	●	●	●	●	●
Kaderramen	●	●	●	●	●	●	●
Opbouwtechnologie Lifetime	●	●	●	●	●	●	●
Panorama dakluik 70x50 cm in het interieur	●	●	●	●	●	●	●
Serviceluik links	●	—	—	—	—	—	—
Serviceluik rechts	—	—	●	●	●	●	●
Toegangsdeur met raam, incl. verduisteringsrollo en centrale vergrendeling	●	●	●	●	●	●	●
Toegangsdeur: 70 cm	●	●	●	●	●	●	●
Zijwanden en achterzijde van GFK	●	●	●	●	●	●	●
Exterieur design							
Buitendesign opbouw wit	●	●	●	●	●	●	●
Interieur design							
Bekleding Drake	●	●	●	●	●	●	●
Meubeldecor Noce Nagano	●	●	●	●	●	●	●
Textiel uitrusting							
Vaste bedden met lattenbodem en 7-zone matras van luchtregulerend materiaal	●	●	●	●	●	●	●
Meubelvarianten							

Standaard uitvoering

	T 6752 DBL	T 6762	T6812 EB	T 7052 DBM	T 7052 DBL	T 7052 EB	T 7052 EBL
Bed laag geplaatst	●	—	—	—	—	—	—
Bedombouw éénpersoons bedden naar tweepersoons bed	—	—	●	—	—	●	●
Bovenkastkleppen met softclose	●	●	●	●	●	●	●
Eénpersoons bedden hooggeplaatst	—	—	●	—	—	●	●
Gezellige L-vormige zitgroep met vrijstaande, neerlaatbare tafelpoot en 2 geïntegreerde 3-punsgordels	—	—	●	●	—	●	—
Gezellige Lounge zitgroep met vrijstaande tafel	●	●	—	—	●	—	●
Grote kledingkast met 2 spiegeldeuren, kledingstang en praktisch ingericht	—	●	—	—	—	—	—
Hefbed in cabine, elektrisch bedienbaar ¹³⁾	—	●	—	—	—	—	—
In hoogte verstelbaar tweepersoons bed	—	—	—	●	●	—	—
Kledingkast links en recht naast het Queens bed	●	—	—	●	●	—	—
Keuken							
Gourmet-keuken: 2 pits gasfornuis, royale laden, afvalemertje en riante werkruimte	●	●	●	●	●	●	●
Hoge koelkast met apart vriesvak en automatische energiekeuze (AES), 137 l	●	●	●	●	●	●	●
MultiFlex railsysteem incl. haken (extra accessoires via Dethleffs Original Accessories)	●	●	●	●	●	●	●
Sanitair							
Douchevlonder	●	●	—	●	●	●	●
Douchevlonder	—	—	●	—	—	—	—
Draaibare wand in de toiletruimte voor optimaal benutten van de ruimte	—	—	●	—	—	—	—
Raam in de toiletruimte	●	●	—	●	●	●	●
Royale badkamer met aparte douche	●	●	—	●	●	●	●
Uitrusting met kastjes, aflegmogelijkheden, grote spiegels, beker- en tolietpapierhouder	●	●	●	●	●	●	●
Multimedia							
TV houder	●	●	●	●	●	●	●
Vorbereiding achteruitrijcamera	●	●	●	●	●	●	●
Vorbereiding satelliet systeem	●	●	●	●	●	●	●
Verwarming							
Luchtverwarming 6kW met boiler	●	●	●	●	●	●	●
Verwarming in de zitgroep ingebouwd voor optimale warmteverdeling in de woonruimte	●	●	●	●	●	●	●
Airconditioning							
Vorbereiding airconditioning	●	●	●	●	●	●	●
Elektra installatie							
95 Ah AGM huishoudaccu	●	●	●	●	●	●	●
Aantal aansluitingen 1x 12V, 7x 230V, 4x USB	—	●	—	—	—	—	—
Aantal aansluitingen 1x 12V, 8x 230V, 4x USB	—	—	●	●	—	●	—
Aantal aansluitingen 1x 12V, 8x 230V, 5x USB	●	—	—	—	●	—	●
Baldakijn met verlichting boven de opbouwdeur	●	●	●	●	●	●	●
Boordcontrolepaneel	●	●	●	●	●	●	●
Buitenlamp 12 V	●	●	●	●	●	●	●
EBL met overspanning beveiliging	●	●	●	●	●	●	●
Indirecte verlichting boven de bovenkasten	●	●	●	●	●	●	●
Indirecte wandverlichting (Ambienteverlichting)	●	●	●	●	●	●	●
LED verlichting in het gehele voertuig	●	●	●	●	●	●	●
Schakel-/verdeelautoomaat voor start- en opbouwaccu en koelkast	●	●	●	●	●	●	●
Vorbereiding Solar	●	●	●	●	●	●	●
Watervoorziening							
Dompelpomp	●	●	●	●	●	●	●
Verawatertank, geplaatst in geïsoleerde en verwarmbare ruimte	●	●	●	●	●	●	●
Gasvoorziening							
Crashsensor voor gassysteem	●	●	●	●	●	●	●
Gasflessenkast voor 2 x 11 kg flessen	●	●	●	●	●	●	●

PAKKETTEN JUST CAMP HALFINTEGRAAL

Pakketten	Pakket X (4,0 meter luifel) (11936)	Pakket X (4,5 meter luifel) (11936)
Achteruitrijcamera (enkel) (alleen i.c.m. optie 9582)	x	x
Omnistor luifel 4,0 meter	x	
Omnistor luifel 4,5 meter		x
Totaalprijs pakket €	1.755,-	1.960,-
Voordeelprijs €	1.295,-	1.390,-
Uw voordeel €	460,-	570,-
Meergewicht (kg)*	35.1	39.1

Pakketten	Wintercomfort pakket Just Camp 6752 DBL, 6762, 6812 EB (8251)	Wintercomfort pakket warmelucht Just Camp 7052 (8251)
Leidingen onder de bodem geïsoleerd	x	x
Afvalwatertank en -leidingen elektrisch verwarmbaar	x	x
Geïsoleerde afvalwatertank	x	x
Schakelaar voor waterpomp	x	x
Luchtverwarming 6kW met 1,8kW elektro-element, boiler, incl. digitaal bedienelement	x	x
XPS isolatie	x	
XPS isolatie		x
Totaalprijs pakket €	3.150,-	3.150,-
Voordeelprijs €	2.590,-	2.590,-
Uw voordeel €	560,-	560,-
Meergewicht (kg)*	27.7	28.7

Chassis pakket (13880)	Prijs €
LED dagrijverlichting	405,-
Stuur en versnellingspook in lederuitvoering	275,-
Airco in de cabine, automatisch	630,-
Multifunctioneel stuurwiel	130,-
Dashboard met aluminium applicaties	150,-
Totaalprijs pakket	1.590,-
Voordeelprijs	1.330,-
Uw voordeel	260,-
Meergewicht (kg)*	0.4



* INFO

De installatie door de fabriek van optionele uitrusting verhoogt het feitelijke gewicht van het voertuig en vermindert de nuttige massa. Het extra gewicht dat is aangegeven voor pakketten en optionele uitrusting geeft het extra gewicht aan ten opzichte van de standaarduitrusting van het desbetreffende model of de desbetreffende indeling. Het totale gewicht van de gekozen optionele uitrusting mag niet hoger zijn dan de door de fabrikant opgegeven

massa voor optionele uitrusting zoals vermeld in de modeloverzichten. Dit is een berekende waarde voor elk type en elke indeling, die Dethleffs gebruikt om het maximumgewicht te bepalen dat beschikbaar is voor in de fabriek gemonteerde optionele uitrusting. Gedetailleerde informatie en uitleg over het onderwerp vindt u in de rubriek Juridische informatie.

Rijverlichtingassistentie

Grootlichtassistentie

Regensensor

Noodremassistentie

Rijbaanassistent

Verkeersbordenassistentie

Voordeelprijs	1.140,-
Meergewicht (kg)*	0.6

△ Nog niet bekend op het moment van publicatie



* INFO

De installatie door de fabrikant van optionele uitrusting verhoogt het feitelijke gewicht van het voertuig en vermindert de nuttige massa. Het extra gewicht dat is aangegeven voor pakketten en optionele uitrusting geeft het extra gewicht aan ten opzichte van de standaarduitrusting van het desbetreffende model of de desbetreffende indeling. Het totale gewicht van de gekozen optionele uitrusting mag niet hoger zijn dan de door de fabrikant opgegeven

massa voor optionele uitrusting zoals vermeld in de modeloverzichten. Dit is een berekende waarde voor elk type en elke indeling, die Dethleffs gebruikt om het maximumgewicht te bepalen dat beschikbaar is voor in de fabriek gemonteerde optionele uitrusting. Gedetailleerde informatie en uitleg over het onderwerp vindt u in de rubriek Juridische informatie.

Optionele uitrusting*

	in pakket aanwezig	Prijs € (incl. btw)	Meergewicht (kg)*	Code	T 6752 DBL	T 6762	T 6812 EB	T 7052 DBM	T 7052 DBL	T 7052 EB	T 7052 EBL
Chassis Citroen / Opel											
Aluminium velgen Citroën / Opel 16", zwart	—	1.015,-	20	13427	○	○	○	○	○	○	○
Citroën Jumper / Opel Movano Light (3.499 kg) BlueHDi 2,2 l / 121 kw / 165 pk, 6 versnellingen handgeschakeld	—	2.745,-	0	165M	○	○	○	○	○	○	○
Gewichtsverhoging											
Gewichtsverhoging naar 3.650 kg	—	305,-	0	10769	○	○	○	○	○	○	○
Chassisuitrusting Citroen / Opel											
Extra zitplaats ⁹⁾	—	730,-	14	435	—	—	○	○	—	○	—
Trekhaak	—	1.820,-	66	273	—	—	—	○	○	○	○
Trekhaak	—	1.820,-	61	273	○	○	—	—	—	—	—
Trekhaak	—	1.820,-	64	273	—	—	○	—	—	—	—
Exterieur uitrusting											
Fietsendrager voor 3 fietsen	—	435,-	9.6	938	○	○	○	○	○	○	○
Neerlaatbare fietsendrager (met 3 rails)	—	935,-	21.1	7482	○	○	○	○	○	○	○
Meubelvarianten											
Bedombouw zitgroep dwars	—	570,-	9	1944	—	○	—	—	—	—	—
Bedombouw zitgroep dwars	—	570,-	7	1944	—	—	○	—	—	—	—
Bedombouw zitgroep dwars	—	570,-	8.5	1944	—	—	—	○	—	○	—
Bedombouw zitgroep dwars	—	570,-	5.5	1944	○	—	—	—	○	—	○
Hefbed in cabine, elektrisch bedienbaar	—	1.970,-	72	680	—	—	○	○	—	○	—
Hefbed in cabine, elektrisch bedienbaar	—	1.970,-	77	680	○	—	—	—	○	—	○
Isofix kinderzitjes bevestiging en 2 3-punts veiligheidsgordels	—	365,-	4	8125	—	—	○	○	—	○	—
Keuken											
Koelkast 137 liter met geïntegreerde oven	—	710,-	11	290	○	—	—	○	○	○	○
Multimedia											
Dethlefs Moniceiver incl. DAB+, Apple CarPlay / Android Auto	—	1.280,-	2	11301	○	○	○	○	○	○	○
Dethlefs Naviceiver, DAB+, trucknavi en verb. met controlepaneel	—	2.440,-	3.65	9582	○	○	○	○	○	○	○
Tweede achteruitrijcamera, in bumper	—	305,-	1	11541	○	○	○	○	○	○	○
Verwarming											
Elektrische vloerverwarming (gedeeltelijk)	—	710,-	5	763	○	○	○	○	○	○	○
Luchtverwarming 6kW met 1,8kW elektro-element, boiler, incl. digitaal bedienelement	WI-KO	630,-	1	330	○	○	○	○	○	○	○
Airconditioning											
Airconditioning (dakmontage)	—	2.440,-	40	609	○	○	○	○	○	○	○
Elektra installatie											
2de huishoudaccu 95 Ah	—	435,-	27	830	○	○	○	○	○	○	○
Solar systeem 100 Watt	—	1.970,-	12.6	922	○	○	○	○	○	○	○
Watervoorziening											
Geïsoleerde afvalwatertank	WI-KO	200,-	11	665	○	○	○	○	○	○	○
Schakelaar voor waterpomp	WI-KO	100,-	0.2	397	○	○	○	○	○	○	○
Gasvoorziening											
Automatische gasflesomschakeling incl. crashsensor, EisEx en gasfilter	—	570,-	2.5	1577	○	○	○	○	○	○	○



De installatie door de fabrikant van optionele uitrusting verhoogt de feitelijke massa van het voertuig en vermindert de nuttige massa. Het extra gewicht dat is aangegeven voor pakketten en optionele uitrusting geeft het extra gewicht aan ten opzichte van de standaarduitrusting van het desbetreffende model of de desbetreffende indeling. Het totale gewicht van de gekozen optionele uitrusting mag niet hoger zijn dan de door de fabrikant opgegeven massa voor optionele uitrusting zoals vermeld in de modeloverzichten. Dit is een berekende waarde voor elk type en elke indeling, die Dethlefs gebruikt om het maximumgewicht te bepalen dat beschikbaar is voor in de fabriek

gemonteerde optionele uitrusting. Gedetailleerde informatie en uitleg over het onderwerp vindt u in de rubriek Juridische informatie. Bij een verhoging van de technisch toelaatbare maximummassa neemt de door de fabrikant opgegeven massa voor optionele uitrusting toe. De verhoging is het gevolg van de hogere nuttige massa door het alternatieve chassis. Het hogere leeggewicht van het alternatieve chassis en met name het gewicht voor eventuele verplichte zwaardere motorvarianten (b.v. 180 pk) moeten hiervan worden afgetrokken. Een meer gedetailleerde presentatie van alle verplichte technische afhankelijkheden is te vinden in de toelichtingen bij de voetnoten.

Optionele uitrusting*

	in pakket aanwezig	Prijs € (incl. btw)	Meergewicht (kg)*	Code	T 6752 DBL	T 6762	T 6812 EB	T 7052 DBM	T 7052 DBL	T 7052 EB	T 7052 EBL
Pakketten											
Assistentie pakket Citroën	—	1.140,-	0.6	13302	○	○	○	○	○	○	○
Chassis pakket	—	1.330,-	0.4	13880	○	○	○	○	○	○	○
Pakket X (4,5 meter luifel)	—	1.390,-	39.1	11936	—	—	—	○	○	○	○
Pakket X (4,0 meter luifel)	—	1.295,-	35.1	11936	○	○	○	—	—	—	—
Wintercomfort pakket Just Camp 6752 DBL, 6762, 6812 EB	—	2.590,-	27.7	8251	○	○	○	—	—	—	—
Wintercomfort pakket warmelucht Just Camp 7052	—	2.590,-	28.7	8251	—	—	—	○	○	○	○

○ Optionele uitrusting — Niet mogelijk ● Standaarduitrusting ◆ Verplicht △ Nog niet bekend op het moment van publicatie

WI-KO Winter Comfort pakket



De installatie door de fabrikant van optionele uitrusting verhoogt de feitelijke massa van het voertuig en vermindert de nuttige massa. Het extra gewicht dat is aangegeven voor pakketten en optionele uitrusting geeft het extra gewicht aan ten opzichte van de standaarduitrusting van het desbetreffende model of de desbetreffende indeling. Het totale gewicht van de gekozen optionele uitrusting mag niet hoger zijn dan de door de fabrikant opgegeven massa voor optionele uitrusting zoals vermeld in de modeloverzichten. Dit is een berekende waarde voor elk type en elke indeling, die Dethleffs gebruikt om het maximumgewicht te bepalen dat beschikbaar is voor in de fabriek

gemonteerde optionele uitrusting. Gedetailleerde informatie en uitleg over het onderwerp vindt u in de rubriek Juridische informatie. Bij een verhoging van de technisch toelaatbare maximummassa neemt de door de fabrikant opgegeven massa voor optionele uitrusting toe. De verhoging is het gevolg van de hogere nuttige massa door het alternatieve chassis. Het hogere leeggewicht van het alternatieve chassis en met name het gewicht voor eventuele verplichte zwaardere motorvarianten (b.v. 180 pk) moeten hiervan worden afgetrokken. Een meer gedetailleerde presentatie van alle verplichte technische afhankelijkheden is te vinden in de toelichtingen bij de voetnoten.

Just Camp Halfintegraal



Sommige beslissingen zijn gemakkelijk. Bijvoorbeeld die voor de nieuwe Just Camp! Met zijn stijlvolle nieuwe design, goede uitrusting en vele frisse ideeën maakt hij het gemakkelijk om in de caravan te stappen. Zeven verschillende indelingsoplossingen dragen hier ook aan bij, zodat aan de meest uiteenlopende wensen en eisen voor een mobiele levensstijl kan worden voldaan. De nieuwe Just Camp is ook verkrijgbaar op basis van de Fiat Ducato.

Technische info

Totale lengte ca.	696 - 741 cm
Totale breedte ca.	233 cm
Totale hoogte ca.	294 cm
Stahoogte in woongedeelte ca.	213 cm

Maximale waarden deels niet mogelijk voor alle modellen of alleen in combinatie met optionele uitrusting

Bekleding



+ Bekleding Drake

De pluspunten

- + Bewezen Lifetime bovenbouwconstructie met GFK buitenkant en uitstekende isolatie
- + 70 cm Brede toegangsdeur
- + Stahoogte 213 cm (niet onder het hefbed)
- + Aangenaam slaapcomfort dankzij 150 mm dikke 7-zone koudschuimmatrassen van klimaatregulerend materiaal en ergonomische houten lattenbodems

Meubeldecor



+ Meubeldecor Noce Nagano



Just Camp Halfintegraal

Technische informatie



Just Camp Halfintegraal		T 6752 DBL	T 6762	T 6812 EB	T 7052 DBM	T 7052 DBL	T 7052 EB
Prijs € (incl. btw)	€	76.690,-	78.590,-	75.990,-	76.990,-	78.590,-	76.990,-
Standaard chassis		Fiat Ducato Light verlaagd chassis	Fiat Ducato Light verlaagd chassis	Fiat Ducato Light verlaagd chassis	Fiat Ducato Light verlaagd chassis	Fiat Ducato Light verlaagd chassis	Fiat Ducato Light verlaagd chassis
Emissienorm		Euro 6d Final	Euro 6d Final	Euro 6d Final	Euro 6d Final	Euro 6d Final	Euro 6d Final
Totale lengte ca.	cm	696	696	696	741	741	741
Totale breedte ca.	cm	233	233	233	233	233	233
Totale hoogte ca.	cm	294 ¹⁾	294 ¹⁾	294 ¹⁾	294 ¹⁾	294 ¹⁾	294 ¹⁾
Stahoogte in woongedeelte ca.	cm	213	213	213	213	213	213
Aanhangergewicht geremd/ongeremd	kg	2000 / 750	2000 / 750	2000 / 750	2000 / 750	2000 / 750	2000 / 750
Wielbasis ca. mm	mm	4035	4035	3800	4035	4035	4035
Bedmaat voor L x B ca.	cm	200 x 140 ○	200 x 150	200 x 140 - 120 ○	200 x 140 - 120 ○	200 x 140 ○	200 x 140 - 120 ○
Bedmaat midden L x B ca.	cm	200 x 110 - 90 ○	210 x 120 ○	210 x 105 - 70 ○	210 x 120 - 80 ○	206 x 110 - 90 ○	210 x 120 - 80 ○
Bedmaat achter L x B ca.	cm	190 x 150		198 x 80 / 200 x 80 / 210 x 170 ○	190 x 150	190 x 150	2x 215 x 80 / 210 x 190 ○
Slaapplaatsen		2 / 5 ○	2 / 4 ○	2 / 5 ○	2 / 5 ○	2 / 5 ○	2 / 5 ○
Basis motor		140 Multijet 3	140 Multijet 3	140 Multijet 3	140 Multijet 3	140 Multijet 3	140 Multijet 3
kw (PK)		103 (140)	103 (140)	103 (140)	103 (140)	103 (140)	103 (140)
Gewicht in rijklare toestand (+/-5%)*	kg	2883 (2739 tot 3027)*	2894 (2749 tot 3039)*	2848 (2706 tot 2990)*	2895 (2750 tot 3040)*	2947 (2800 tot 3094)*	2903 (2758 tot 3048)*
Door de fabrikant opgegeven massa voor optionele uitrusting*	kg	281	270	316	265	213	257
Technisch toelaatbare maximumgewicht*	kg	3499	3499	3499	3499	3499	3499
Toegestaan aantal zitplaatsen (met inbegrip van de bestuurder)*		4	4	4 - 5 ○	4 - 5 ○	4	4 - 5 ○
Koelkastinhoud (waarvan vriesvak) (l)	l	137 (15) / 137 (15) ○	137 (15)	137 (15)	137 (15) / 137 (15) ○	137 (15) / 137 (15) ○	137 (15) / 137 (15) ○



* INFO

De opgegeven massa in rijklare toestand is een standaardwaarde die in de typegoedkeuringsprocedure is vastgesteld. Ten gevolge van fabricagetoleranties kan de feitelijk gewogen massa in rijklare toestand afwijken van de hierboven vermelde waarde. Afwijkingen van maximaal ± 5 % van de massa in rijklare toestand zijn wettelijk toegestaan en mogelijk. Het toelaatbare bereik in kilo's staat tussen haakjes na de massa in rijklare toestand. De door de fabrikant opgegeven massa voor optionele uitrusting is een berekende waarde voor elk type en elke indeling, die Dethleffs gebruikt om het maximumgewicht te bepalen dat beschikbaar is voor de in de fabriek gemonteerde optionele uitrusting. De beperking van de optionele uitrusting is bedoeld om ervoor te zorgen dat de minimale nuttige massa, d.w.z. het wettelijk voorgeschreven vrije gewicht voor bagage en achteraf gemonteerde accessoires, feitelijk beschikbaar is voor de nuttige massa van de door Dethleffs

geleverde voertuigen. Het effectieve gewicht van uw voertuig af fabriek kan alleen worden bepaald wanneer het aan het einde van de productielijn wordt gewogen. Indien in uitzonderlijke gevallen uit de weging blijkt dat de feitelijke nuttige massa als gevolg van een toelaatbare gewichtsafwijking onder de minimale nuttige massa ligt, zullen wij samen met uw dealer en u nagaan of bijv. gewichtshoging mogelijk is, of het aantal zitplaatsen moeten verminderen of optionele uitrustingen moeten verwijderen. De technisch toelaatbare maximummassa van het voertuig en de technisch toelaatbare maximummassa op de as mogen niet worden overschreden. Gedetailleerde informatie en uitleg over het onderwerp gewicht en de configuratie van het voertuig vindt u in de rubriek juridische informatie. Meer gedetailleerde informatie van alle verplichte technische afhankelijkheden is te vinden in de toelichtingen bij de voetnoten.

Just Camp Halfintegraal Technische informatie

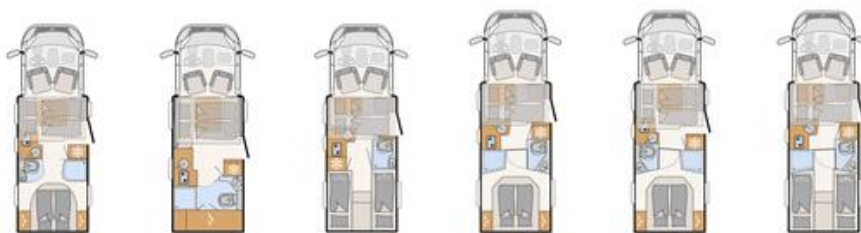

Just Camp Halfintegraal		T 6752 DBL	T 6762	T 6812 EB	T 7052 DBM	T 7052 DBL	T 7052 EB
Afvalwatertank ca. l	l	90	90	90	90	90	90
Inhoud verswatertank totaal/ Inhoud verswatertank tijdens het rijden	l	116 / 20	116 / 20	116 / 20	116 / 20	116 / 20	116 / 20
Afmeting serviceluik links (bxh)	cm	75 x 65	55 x 170	75 x 95	95 x 95	95 x 95	95 x 95
Afmeting serviceluik rechts (bxh)	cm	75 x 85	60 x 115	75 x 115	95 x 115	95 x 115	95 x 115



* INFO

De opgegeven massa in rijklaare toestand is een standaardwaarde die in de typegoedkeuringsprocedure is vastgesteld. Ten gevolge van fabricagetoleranties kan de feitelijk gewogen massa in rijklaare toestand afwijken van de hierboven vermelde waarde. Afwijkingen van maximaal $\pm 5\%$ van de massa in rijklaare toestand zijn wettelijk toegestaan en mogelijk. Het toelaatbare bereik in kilo's staat tussen haakjes na de massa in rijklaare toestand. De door de fabrikant opgegeven massa voor optionele uitrusting is een berekende waarde voor elk type en elke indeling, die Dethleffs gebruikt om het maximumgewicht te bepalen dat beschikbaar is voor de in de fabriek gemonteerde optionele uitrusting. De beperking van de optionele uitrusting is bedoeld om ervoor te zorgen dat de minimale nuttige massa, d.w.z. het wettelijk voorgeschreven vrije gewicht voor bagage en achteraf gemonteerde accessoires, feitelijk beschikbaar is voor de nuttige massa van de door Dethleffs

geleverde voertuigen. Het effectieve gewicht van uw voertuig af fabriek kan alleen worden bepaald wanneer het aan het einde van de productielijn wordt gewogen. Indien in uitzonderlijke gevallen uit de weging blijkt dat de feitelijke nuttige massa als gevolg van een toelaatbare gewichtsafwijking onder de minimale nuttige massa ligt, zullen wij samen met uw dealer en u nagaan of bijv. gewichtsverhoging mogelijk is, of het aantal zitplaatsen moeten verminderen of optionele uitrustingen moeten verwijderen. De technisch toelaatbare maximummassa van het voertuig en de technisch toelaatbare maximummassa op de as mogen niet worden overschreden. Gedetailleerde informatie en uitleg over het onderwerp gewicht en de configuratie van het voertuig vindt u in de rubriek juridische informatie. Meer gedetailleerde informatie van alle verplichte technische afhankelijkheden is te vinden in de toelichtingen bij de voetnoten.

Just Camp Halfintegraal

Technische informatie



Just Camp Halfintegraal		T 7052 EBL
Prijs € (incl. btw)	€	78.590,-
Standaard chassis		Fiat Ducato Light verlaagd chassis
Emissienorm		Euro 6d Final
Totale lengte ca.	cm	741
Totale breedte ca.	cm	233
Totale hoogte ca.	cm	294 ¹⁾
Stahoogte in woongedeelte ca.	cm	213
Aanhangergewicht geremd/ongeremd	kg	2000 / 750
Wielbasis ca. mm	mm	4035
Bedmaat voor L x B ca.	cm	200 x 140 ○
Bedmaat midden L x B ca.	cm	206 x 110 - 90 ○
Bedmaat achter L x B ca.	cm	2x 215 - 195 x 80 / 210 x 190 ○
Slaapplaatsen		2 / 5 ○
Basis motor		140 Multijet 3
kw (PK)		103 (140)
Gewicht in rijklare toestand (+/-5%)*	kg	2955 (2807 tot 3103)*
Door de fabrikant opgegeven massa voor optionele uitrusting*	kg	205
Technisch toelaatbare maximumgewicht*	kg	3499
Toegestaan aantal zitplaatsen (met inbegrip van de bestuurder)*		4
Koelkastinhoud (waarvan vriesvak) (l)	l	137 (15) / 137 (15) ○
Afvalwatertank ca. l	l	90
Inhoud verswatertank totaal/ Inhoud verswatertank tijdens het rijden	l	116 / 20



* INFO

De opgegeven massa in rijklare toestand is een standaardwaarde die in de typegoedkeuringsprocedure is vastgesteld. Ten gevolge van fabricagetoleranties kan de feitelijk gewogen massa in rijklare toestand afwijken van de hierboven vermelde waarde. Afwijkingen van maximaal ± 5 % van de massa in rijklare toestand zijn wettelijk toegestaan en mogelijk. Het toelaatbare bereik in kilo's staat tussen haakjes na de massa in rijklare toestand. De door de fabrikant opgegeven massa voor optionele uitrusting is een berekende waarde voor elk type en elke indeling, die Dethleffs gebruikt om het maximumgewicht te bepalen dat beschikbaar is voor de in de fabriek gemonteerde optionele uitrusting. De beperking van de optionele uitrusting is bedoeld om ervoor te zorgen dat de minimale nuttige massa, d.w.z. het wettelijk voorgeschreven vrije gewicht voor bagage en achteraf gemonteerde accessoires, feitelijk beschikbaar is voor de nuttige massa van de door Dethleffs

geleverde voertuigen. Het effectieve gewicht van uw voertuig af fabriek kan alleen worden bepaald wanneer het aan het einde van de productielijn wordt gewogen. Indien in uitzonderlijke gevallen uit de weging blijkt dat de feitelijke nuttige massa als gevolg van een toelaatbare gewichtsafwijking onder de minimale nuttige massa ligt, zullen wij samen met uw dealer en u nagaan of bijv. gewichtshoging mogelijk is, of het aantal zitplaatsen moeten verminderen of optionele uitrustingen moeten verwijderen. De technisch toelaatbare maximummassa van het voertuig en de technisch toelaatbare maximummassa op de as mogen niet worden overschreden. Gedetailleerde informatie en uitleg over het onderwerp gewicht en de configuratie van het voertuig vindt u in de rubriek juridische informatie. Meer gedetailleerde informatie van alle verplichte technische afhankelijkheden is te vinden in de toelichtingen bij de voetnoten.

Just Camp Halfintegraal

Technische informatie



Just Camp Halfintegraal		T 7052 EBL
Afmeting serviceluik links (bxh)	cm	95 x 95
Afmeting serviceluik rechts (bxh)	cm	95 x 115

○ Optionele uitrusting — Niet mogelijk ● Standaarduitrusting ◆ Verplicht ▲ Nog niet bekend op het moment van publicatie



De opgegeven massa in rijklare toestand is een standaardwaarde die in de typegoedkeuringsprocedure is vastgesteld. Ten gevolge van fabricagetoleranties kan de feitelijk gewogen massa in rijklare toestand afwijken van de hierboven vermelde waarde. Afwijkingen van maximaal $\pm 5\%$ van de massa in rijklare toestand zijn wettelijk toegestaan en mogelijk. Het toelaatbare bereik in kilo's staat tussen haakjes na de massa in rijklare toestand. De door de fabrikant opgegeven massa voor optionele uitrusting is een berekende waarde voor elk type en elke indeling, die Dethleffs gebruikt om het maximumgewicht te bepalen dat beschikbaar is voor de in de fabriek gemonteerde optionele uitrusting. De beperking van de optionele uitrusting is bedoeld om ervoor te zorgen dat de minimale nuttige massa, d.w.z. het wettelijk voorgeschreven vrije gewicht voor bagage en achteraf gemonteerde accessoires, feitelijk beschikbaar is voor de nuttige massa van de door Dethleffs

geleverde voertuigen. Het effectieve gewicht van uw voertuig af fabriek kan alleen worden bepaald wanneer het aan het einde van de productielijn wordt gewogen. Indien in uitzonderlijke gevallen uit de weging blijkt dat de feitelijke nuttige massa als gevolg van een toelaatbare gewichtsafwijking onder de minimale nuttige massa ligt, zullen wij samen met uw dealer en u nagaan of bijv. gewichtsverhoging mogelijk is, of het aantal zitplaatsen moeten verminderen of optionele uitrustingen moeten verwijderen. De technisch toelaatbare maximummassa van het voertuig en de technisch toelaatbare maximummassa op de as mogen niet worden overschreden. Gedetailleerde informatie en uitleg over het onderwerp gewicht en de configuratie van het voertuig vindt u in de rubriek juridische informatie. Meer gedetailleerde informatie van alle verplichte technische afhankelijkheden is te vinden in de toelichtingen bij de voetnoten.

Standaard uitvoering

	T 6752 DBL	T 6762	T6812 EB	T 7052 DBM	T 7052 DBL	T 7052 EB	T 7052 EBL
Chassis Fiat							
Fiat Ducato Light (3.499 kg), Multijet 140 (2,2 l / 140 pk), 6 versnellingen handgeschakeld	●	●	●	●	●	●	●
Stalen velgen 15" (215/70 R15C) incl. wioldoppen	●	●	●	●	●	●	●
Chassisuitrusting Fiat							
ABS (Anti Blokkeersysteem) / EBD (Elektronische Remkrachtverdelers)	●	●	●	●	●	●	●
Airco, handmatig, in de cabine	●	●	●	●	●	●	●
Automatische Remassistent na aanrijding	●	●	●	●	●	●	●
Bandenreparatieset en sleepoog	●	●	●	●	●	●	●
Bekerhouder in het midden van het dashboard	●	●	●	●	●	●	●
Bestuurders- en passagiersairbag	●	●	●	●	●	●	●
Bestuurders- en passagiersstoel Captain Chair, draaibaar	●	●	●	●	●	●	●
Bumper in wit	●	●	●	●	●	●	●
Cabineverduistering	●	●	●	●	●	●	●
Cruisecontrol	●	●	●	●	●	●	●
Dagrijverlichting geïntegreerd in de koplampen	●	●	●	●	●	●	●
Dieseltank 90 liter incl. 19 liter AdBlue tank	●	●	●	●	●	●	●
ESP incl. ASR, Traction Plus, Hill Holder und Hill Descent Control	●	●	●	●	●	●	●
Exterieur chassis wit	●	●	●	●	●	●	●
Hoogte- en kantelverstelling voor de cabinestoelen	●	●	●	●	●	●	●
Radioantenne DAB+ geïntegreerd in rechter buitenspiegel	●	●	●	●	●	●	●
Radiovoorbereiding incl. luidsprekers	●	●	●	●	●	●	●
Spatlappen achter	●	●	●	●	●	●	●
Stabiliteitscontrolesysteem voor aanhanger	●	●	●	●	●	●	●
Startblokkering	●	●	●	●	●	●	●
Verbrede achteras	●	●	●	●	●	●	●
Verstelbare buitenspiegels inclusief dode hoek spiegel en geïntegreerde richtingaanwijzer	●	●	●	●	●	●	●
Voorwielaandrijving	●	●	●	●	●	●	●
Zijwind assistentie	●	●	●	●	●	●	●
Zitplaatsherkenning voor beide cabine stoelen	●	●	●	●	●	●	●
Exterieur uitrusting							
Bodemdikte: 49 mm, zijwanddikte: 34 mm en dakdikte: 35 mm	●	●	●	●	●	●	●
Dakraam in de cabine	●	●	●	●	●	●	●
Dethleffs achterbumper met 3e remlicht	●	●	●	●	●	●	●
EPS isolatie	●	●	●	●	●	●	●
GFK dak	●	●	●	●	●	●	●
Garage: twee deuren, chassisverlaging (150 kg draagvermogen), bodem met antisliplaag, verwarmbaar, voorzien van vastzetrails, verlichting, 1x 230 V stopcontact	●	—	●	●	●	●	●
Garage: twee deuren, verlaagd (150 kg belastbaar), verwarmd, antislipvloer, vastzetrails, verlichting, 1x 230 V stopcontact	—	●	—	—	—	—	—
Hordeur	●	●	●	●	●	●	●
Kaderramen	●	●	●	●	●	●	●
Opbouwtechnologie Lifetime	●	●	●	●	●	●	●
Panorama dakluik 70x50 cm in het interieur	●	●	●	●	●	●	●
Serviceluik links	●	—	—	—	—	—	—
Serviceluik rechts	—	—	●	●	●	●	●
Toegangsdeur met raam, incl. verduisteringsrollo en centrale vergrendeling	●	●	●	●	●	●	●
Toegangsdeur: 70 cm	●	●	●	●	●	●	●
Zijwanden en achterzijde van GFK	●	●	●	●	●	●	●
Exterieur design							
Buitendesign opbouw wit	●	●	●	●	●	●	●
Interieur design							
Bekleding Drake	●	●	●	●	●	●	●
Meubeldecor Noce Nagano	●	●	●	●	●	●	●
Textiel uitrusting							

Standaard uitvoering

	T 6752 DBL	T 6762	T6812 EB	T 7052 DBM	T 7052 DBL	T 7052 EB	T 7052 EBL
Vaste bedden met lattenbodern en 7-zone matras van luchtregulerend materiaal	●	●	●	●	●	●	●
Meubelvarianten							
Bed laag geplaatst	●	—	—	—	—	—	—
Bedombouw éénpersoons bedden naar tweepersoons bed	—	—	●	—	—	●	●
Bovenkastkleppen met softclose	●	●	●	●	●	●	●
Eénpersoons bedden hooggeplaatst	—	—	●	—	—	●	●
Gezellige L-vormige zitgroep met vrijstaande, neerlaatbare tafelpoot en 2 geïntegreerde 3-puntsgordels	—	—	●	●	—	●	—
Gezellige Lounge zitgroep met vrijstaande tafel	●	●	—	—	●	—	●
Grote kledingkast met 2 spiegeldeuren, kledingstang en praktisch ingericht	—	●	—	—	—	—	—
Hefbed in cabine, elektrisch bedienbaar ¹³⁾	—	●	—	—	—	—	—
In hoogte verstelbaar tweepersoons bed	—	—	—	●	●	—	—
Kledingkast links en recht naast het Queens bed	●	—	—	●	●	—	—
Keuken							
Gourmet-keuken: 2 pits gasfornuis, royale laden, afvalermertje en riante werkruimte	●	●	●	●	●	●	●
Hoge koelkast met apart vriesvak en automatische energiekeuze (AES), 137 l	●	●	●	●	●	●	●
MultiFlex railsysteem incl. haken (extra accessoires via Dethleff's Original Accessories)	●	●	●	●	●	●	●
Sanitair							
Douchevlonder	●	●	—	●	●	●	●
Douchevlonder	—	—	●	—	—	—	—
Draibare wand in de toiletruimte voor optimaal benutten van de ruimte	—	—	●	—	—	—	—
Raam in de toiletruimte	●	●	—	●	●	●	●
Royale badkamer met aparte douche	●	●	—	●	●	●	●
Uitrusting met kastjes, aflegmogelijkheden, grote spiegels, beker- en tolietpapierhouder	●	●	●	●	●	●	●
Multimedia							
TV houder	●	●	●	●	●	●	●
Vorbereiding achteruitrijcamera	●	●	●	●	●	●	●
Vorbereiding satelliet systeem	●	●	●	●	●	●	●
Verwarming							
Luchtverwarming 6kW met boiler	●	●	●	●	●	●	●
Verwarming in de zitgroep ingebouwd voor optimale warmteverdeling in de woonruimte	●	●	●	●	●	●	●
Airconditioning							
Vorbereiding airconditioning	●	●	●	●	●	●	●
Elektra installatie							
95 Ah AGM huishoudaccu	●	●	●	●	●	●	●
Aantal aansluitingen 1x 12V, 7x 230V, 4x USB	—	●	—	—	—	—	—
Aantal aansluitingen 1x 12V, 8x 230V, 4x USB	—	—	●	●	—	●	—
Aantal aansluitingen 1x 12V, 8x 230V, 5x USB	●	—	—	—	●	—	●
Baldakijn met verlichting boven de opbouwdeur	●	●	●	●	●	●	●
Boordcontrolepaneel	●	●	●	●	●	●	●
Buitenlamp 12 V	●	●	●	●	●	●	●
EBL met overspanning beveiliging	●	●	●	●	●	●	●
Indirecte verlichting boven de bovenkasten	●	●	●	●	●	●	●
Indirecte wandverlichting (Ambienteverlichting)	●	●	●	●	●	●	●
LED verlichting in het gehele voertuig	●	●	●	●	●	●	●
Vorbereiding Solar	●	●	●	●	●	●	●
Watervoorziening							
Dompelpomp	●	●	●	●	●	●	●
Verawatertank, geplaatst in geïsoleerde en verwarmbare ruimte	●	●	●	●	●	●	●
Gasvoorziening							
Crashsensor voor gassysteem	●	●	●	●	●	●	●
Gasflessenkast voor 2 x 11 kg flessen	●	●	●	●	●	●	●

PAKKETTEN JUST CAMP HALFINTEGRAAL

Pakketten	Pakket X (4,0 meter luifel) (11936)	Pakket X (4,5 meter luifel) (11936)
Achteruitrijcamera (enkel) (alleen i.c.m. optie 9582)	x	x
Omnistor luifel 4,0 meter	x	
Omnistor luifel 4,5 meter		x
Totaalprijs pakket €	1.755,-	1.960,-
Voordeelprijs €	1.295,-	1.390,-
Uw voordeel €	460,-	570,-
Meergewicht (kg)*	35.1	39.1

Pakketten	Wintercomfort pakket Just Camp 6752 DBL, 6762, 6812 EB (8251)	Wintercomfort pakket warmelucht Just Camp 7052 (8251)
Leidingen onder de bodem geïsoleerd	x	x
Afvalwatertank en -leidingen elektrisch verwarmbaar	x	x
Geïsoleerde afvalwatertank	x	x
Schakelaar voor waterpomp	x	x
Luchtverwarming 6kW met 1,8kW elektro-element, boiler, incl. digitaal bedienelement	x	x
XPS isolatie	x	
XPS isolatie		x
Totaalprijs pakket €	3.150,-	3.150,-
Voordeelprijs €	2.590,-	2.590,-
Uw voordeel €	560,-	560,-
Meergewicht (kg)*	27.7	28.7

Chassis pakket (14275)	Prijs €
Dashboard met aluminium applicaties	
Airco in de cabine, automatisch	
Stuur en versnellingspook in lederuitvoering	
Multifunctioneel stuurwiel	
Grill in glanzend zwart met chromen sierlijsten	
Koplampen met zwart omrand kader	
Voordeelprijs	1.045,-
Meergewicht (kg)*	0.4



* INFO

De installatie door de fabriek van optionele uitrusting verhoogt het feitelijke gewicht van het voertuig en vermindert de nuttige massa. Het extra gewicht dat is aangegeven voor pakketten en optionele uitrusting geeft het extra gewicht aan ten opzichte van de standaarduitrusting van het desbetreffende model of de desbetreffende indeling. Het totale gewicht van de gekozen optionele uitrusting mag niet hoger zijn dan de door de fabrikant opgegeven

massa voor optionele uitrusting zoals vermeld in de modeloverzichten. Dit is een berekende waarde voor elk type en elke indeling, die Dethleffs gebruikt om het maximumgewicht te bepalen dat beschikbaar is voor in de fabriek gemonteerde optionele uitrusting. Gedetailleerde informatie en uitleg over het onderwerp vindt u in de rubriek Juridische informatie.

Rijbaanassistent

Rijverlichting assistentie

Grootlichtassistentie

Noodremassistentie incl. voetgangers- en fietserherkenning

Regensensor

Verkeersborden assistentie

Voordeelprijs	1.140,-
Meergewicht (kg)*	0.5

△ Nog niet bekend op het moment van publicatie



* INFO

De installatie door de fabrikant van optionele uitrusting verhoogt het feitelijke gewicht van het voertuig en vermindert de nuttige massa. Het extra gewicht dat is aangegeven voor pakketten en optionele uitrusting geeft het extra gewicht aan ten opzichte van de standaarduitrusting van het desbetreffende model of de desbetreffende indeling. Het totale gewicht van de gekozen optionele uitrusting mag niet hoger zijn dan de door de fabrikant opgegeven

massa voor optionele uitrusting zoals vermeld in de modeloverzichten. Dit is een berekende waarde voor elk type en elke indeling, die Dethleffs gebruikt om het maximumgewicht te bepalen dat beschikbaar is voor in de fabriek gemonteerde optionele uitrusting. Gedetailleerde informatie en uitleg over het onderwerp vindt u in de rubriek Juridische informatie.

Optionele uitrusting**

	in pakket aanwezig	Prijs € (incl. btw)	Meergewicht (kg)*	Code	T 6752 DBL	T 6762	T 6812 EB	T 7052 DBM	T 7052 DBL	T 7052 EB	T 7052 EBL
Chassis Fiat											
Aluminium velgen Fiat 16"	—	835,-	20	11113	○	○	○	○	○	○	○
Gewichtsverhoging											
Gewichtsverhoging naar 3.650 kg	—	305,-	0	10769	○	○	○	○	○	○	○
Chassisuitrusting Fiat											
Extra zitplaats 9)	—	730,-	14	435	—	—	○	○	—	○	—
Trekhaak	—	1.820,-	64	273	—	—	○	—	—	—	—
Trekhaak	—	1.820,-	61	273	○	○	—	—	—	—	—
Trekhaak	—	1.820,-	66	273	—	—	—	○	○	○	○
Exterieur uitrusting											
Fietsendrager voor 3 fietsen	—	435,-	9.6	938	○	○	○	○	○	○	○
Neerlaatbare fietsendrager (met 3 rails)	—	935,-	21.1	7482	○	○	○	○	○	○	○
Meubelvarianten											
Bedombouw zitgroep dwars	—	570,-	9	1944	—	○	—	—	—	—	—
Bedombouw zitgroep dwars	—	570,-	7	1944	—	—	○	—	—	—	—
Bedombouw zitgroep dwars	—	570,-	8.5	1944	—	—	—	○	—	○	—
Bedombouw zitgroep dwars	—	570,-	5.5	1944	○	—	—	—	○	—	○
Hefbed in cabine, elektrisch bedienbaar	—	1.970,-	72	680	—	—	○	○	—	○	—
Hefbed in cabine, elektrisch bedienbaar	—	1.970,-	77	680	○	—	—	—	○	—	○
Isofix kinderzitjes bevestiging en 2 3-punts veiligheidsgordels	—	365,-	4	8125	—	—	○	○	—	○	—
Keuken											
Koelkast 137 liter met geïntegreerde oven	—	710,-	11	290	○	—	—	○	○	○	○
Multimedia											
Dethlefs Moniceiver incl. DAB+, Apple CarPlay / Android Auto	—	1.280,-	2	11301	○	○	○	○	○	○	○
Dethlefs Naviceiver, DAB+, trucknavi en verb. met controlepaneel	—	2.440,-	3.65	9582	○	○	○	○	○	○	○
Tweede achteruitrijcamera, in bumper	—	305,-	1	11541	○	○	○	○	○	○	○
Verwarming											
Elektrische vloerverwarming (gedeeltelijk)	—	710,-	5	763	○	○	○	○	○	○	○
Luchtverwarming 6kW met 1,8kW elektro-element, boiler, incl. digitaal bedienelement	WI-KO	630,-	1	330	○	○	○	○	○	○	○
Airconditioning											
Airconditioning (dakmontage)	—	2.440,-	40	609	○	○	○	○	○	○	○
Elektra installatie											
2de huishoudaccu 95 Ah	—	435,-	27	830	○	○	○	○	○	○	○
Solar systeem 100 Watt	—	1.970,-	12.6	922	○	○	○	○	○	○	○
Watervoorziening											
Geïsoleerde afvalwatertank	WI-KO	200,-	11	665	○	○	○	○	○	○	○
Schakelaar voor waterpomp	WI-KO	100,-	0.2	397	○	○	○	○	○	○	○
Gasvoorziening											
Automatische gasflesomschakeling incl. crashsensor, EisEx en gasfilter	—	570,-	2.5	1577	○	○	○	○	○	○	○
Pakketten											



De installatie door de fabrikant van optionele uitrusting verhoogt de feitelijke massa van het voertuig en vermindert de nuttige massa. Het extra gewicht dat is aangegeven voor pakketten en optionele uitrusting geeft het extra gewicht aan ten opzichte van de standaarduitrusting van het desbetreffende model of de desbetreffende indeling. Het totale gewicht van de gekozen optionele uitrusting mag niet hoger zijn dan de door de fabrikant opgegeven massa voor optionele uitrusting zoals vermeld in de modeloverzichten. Dit is een berekende waarde voor elk type en elke indeling, die Dethlefs gebruikt om het maximumgewicht te bepalen dat beschikbaar is voor in de fabriek

gemonteerde optionele uitrusting. Gedetailleerde informatie en uitleg over het onderwerp vindt u in de rubriek Juridische informatie. Bij een verhoging van de technisch toelaatbare maximummassa neemt de door de fabrikant opgegeven massa voor optionele uitrusting toe. De verhoging is het gevolg van de hogere nuttige massa door het alternatieve chassis. Het hogere leeggewicht van het alternatieve chassis en met name het gewicht voor eventuele verplichte zwaardere motorvarianten (b.v. 180 pk) moeten hiervan worden afgetrokken. Een meer gedetailleerde presentatie van alle verplichte technische afhankelijkheden is te vinden in de toelichtingen bij de voetnoten.

Optionele uitrusting**

	in pakket aanwezig	Prijs € (incl. btw)	Meergewicht (kg)*	Code	T 6752 DBL	T 6762	T 6812 EB	T 7052 DBM	T 7052 DBL	T 7052 EB	T 7052 EBL
Assistentie pakket Fiat	—	1.140,-	0.5	12109	○	○	○	○	○	○	○
Chassis pakket	—	1.045,-	0.4	14275	○	○	○	○	○	○	○
Pakket X (4,5 meter luifel)	—	1.390,-	39.1	11936	—	—	—	○	○	○	○
Pakket X (4,0 meter luifel)	—	1.295,-	35.1	11936	○	○	○	—	—	—	—
Wintercomfort pakket Just Camp 6752 DBL, 6762, 6812 EB	—	2.590,-	27.7	8251	○	○	○	—	—	—	—
Wintercomfort pakket warmelucht Just Camp 7052	—	2.590,-	28.7	8251	—	—	—	○	○	○	○

○ Optionele uitrusting — Niet mogelijk ● Standaarduitrusting ◆ Verplicht △ Nog niet bekend op het moment van publicatie

WI-KO Winter Comfort pakket



De installatie door de fabrik van optionele uitrusting verhoogt de feitelijke massa van het voertuig en vermindert de nuttige massa. Het extra gewicht dat is aangegeven voor pakketten en optionele uitrusting geeft het extra gewicht aan ten opzichte van de standaarduitrusting van het desbetreffende model of de desbetreffende indeling. Het totale gewicht van de gekozen optionele uitrusting mag niet hoger zijn dan de door de fabrikant opgegeven massa voor optionele uitrusting zoals vermeld in de modeloverzichten. Dit is een berekende waarde voor elk type en elke indeling, die Dethleffs gebruikt om het maximumgewicht te bepalen dat beschikbaar is voor in de fabriek

gemonteerde optionele uitrusting. Gedetailleerde informatie en uitleg over het onderwerp vindt u in de rubriek Juridische informatie. Bij een verhoging van de technisch toelaatbare maximummassa neemt de door de fabrikant opgegeven massa voor optionele uitrusting toe. De verhoging is het gevolg van de hogere nuttige massa door het alternatieve chassis. Het hogere leeggewicht van het alternatieve chassis en met name het gewicht voor eventuele verplichte zwaardere motorvarianten (b.v. 180 pk) moeten hiervan worden afgetrokken. Een meer gedetailleerde presentatie van alle verplichte technische afhankelijkheden is te vinden in de toelichtingen bij de voetnoten.

Just Go Halfintegraal



Comfortabel de wereld van camperen ervaren - dat gaat wel lukken met de nieuwe Just GO op basis van de Ford Transit. Van de omvangrijke uitrusting tot het moderne interieur met zijn warme, gezellige uitstraling, is alles aan boord voor een prima vakantie. En dat voor een vriendelijke prijs. Meer wensen? De comfortabele optiemogelijkheden vullen de standaarduitrusting perfect aan met extra toegevoegde waarde: meer veiligheid, meer comfort, meer plezier. Just do it!

Technische info

Totale lengte ca.	669 - 736 cm
Totale breedte ca.	233 cm
Totale hoogte ca.	299 cm
Stahoogte in woongedeelte ca.	213 cm

Maximale waarden deels niet mogelijk voor alle modellen of alleen in combinatie met optionele uitrusting

Bekleding



+ Bekleding Salerno



+ Bekleding Calypso

○

Meubeldecor



+ Meubeldecor Noce Nagano

○ optioneel mogelijk

De pluspunten

- + Bewezen Dethleffs kwaliteit tegen een aantrekkelijke prijs
- + 70 cm brede toegangsdeur
- + Stahoogte 213 cm (niet onder het hefbed)
- + Aangenaam slaapcomfort dankzij de 7-zone koudschuimmatrassen van regulerend materiaal en ergonomische lattenbodem
- + Optioneel hefbed
- + Compleet uitgeruste keuken met een 2-pits gasfornuis en een multiflex ophangstelsel
- + 137 liter koelkast met groot vriesvak



Just Go Halfintegraal

Technische informatie



Just Go Halfintegraal		T 6615 EB	T 6815 EB	T 6905
Prijs € (incl. btw)	€	75.390,-	76.490,-	77.590,-
Standaard chassis		Ford Transit verlaagd chassis	Ford Transit verlaagd chassis	Ford Transit verlaagd chassis
Emissienorm		Euro VI-E	Euro VI-E	Euro VI-E
Totale lengte ca.	cm	669	699	699
Totale breedte ca.	cm	233	233	233
Totale hoogte ca.	cm	299 ¹⁾	299 ¹⁾	299 ¹⁾
Stahoogte in woongedeelte ca.	cm	213	213	213
Aanhangergewicht geremd/ongeremd	kg	2000 / 750	2000 / 750	2000 / 750
Wielbasis ca. mm	mm	3750	3750	3750
Bedmaat voor L x B ca.	cm	200 x 85 ○	200 x 140 - 120 ○	200 x 140 - 120 ○
Bedmaat midden L x B ca.	cm	157 x 101 - 75	210 x 100 - 65	210 x 100 - 65
Bedmaat achter L x B ca.	cm	202 x 80 / 198 x 80 / 210 x 170	198 x 80 / 208 x 80 / 210 x 170	200 x 135 - 100
Slaapplaatsen		3 / 4 ○	3 / 5 ○	3 / 5 ○
Basis motor		2,0 l TDCi Ford EcoBlue	2,0 l TDCi Ford EcoBlue	2,0 l TDCi Ford EcoBlue
kw (PK)		96 (130)	96 (130)	96 (130)
Gewicht in rijklare toestand (+/-5%)*	kg	2870 (2727 tot 3014)*	2932 (2785 tot 3079)*	2934 (2787 tot 3081)*
Door de fabrikant opgegeven massa voor optionele uitrusting*	kg	283	223	216
Technisch toelaatbare maximumgewicht*	kg	3500	3500	3500
Toegestaan aantal zitplaatsen (met inbegrip van de bestuurder)*		4	4 - 5 ○	4
Koelkastinhoud (waarvan vriesvak) (l)	l	83 (8) / 137 (15) ○	137 (15)	137 (15) / 137 (15) ○
Afvalwatertank ca. l	l	95	95	95
Inhoud verswatertank totaal/ Inhoud verswatertank tijdens het rijden	l	115 / 20	115 / 20	115 / 20
Afmeting serviceluik links (bxh)	cm	55 x 95	75 x 95	
Afmeting serviceluik rechts (bxh)	cm	55 x 115	75 x 115	85 x 60



* INFO

De opgegeven massa in rijklare toestand is een standaardwaarde die in de typegoedkeuringsprocedure is vastgesteld. Ten gevolge van fabricagetoleranties kan de feitelijk gewogen massa in rijklare toestand afwijken van de hierboven vermelde waarde. Afwijkingen van maximaal ± 5 % van de massa in rijklare toestand zijn wettelijk toegestaan en mogelijk. Het toelaatbare bereik in kilo's staat tussen haakjes na de massa in rijklare toestand. De door de fabrikant opgegeven massa voor optionele uitrusting is een berekende waarde voor elk type en elke indeling, die Dethleffs gebruikt om het maximumgewicht te bepalen dat beschikbaar is voor de in de fabriek gemonteerde optionele uitrusting. De beperking van de optionele uitrusting is bedoeld om ervoor te zorgen dat de minimale nuttige massa, d.w.z. het wettelijk voorgeschreven vrije gewicht voor bagage en achteraf gemonteerde accessoires, feitelijk beschikbaar is voor de nuttige massa van de door Dethleffs

geleverde voertuigen. Het effectieve gewicht van uw voertuig af fabriek kan alleen worden bepaald wanneer het aan het einde van de productielijn wordt gewogen. Indien in uitzonderlijke gevallen uit de weging blijkt dat de feitelijke nuttige massa als gevolg van een toelaatbare gewichtsafwijking onder de minimale nuttige massa ligt, zullen wij samen met uw dealer en u nagaan of bijv. gewichtshoging mogelijk is, of het aantal zitplaatsen moeten verminderen of optionele uitrustingen moeten verwijderen. De technisch toelaatbare maximummassa van het voertuig en de technisch toelaatbare maximummassa op de as mogen niet worden overschreden. Gedetailleerde informatie en uitleg over het onderwerp gewicht en de configuratie van het voertuig vindt u in de rubriek juridische informatie. Meer gedetailleerde informatie van alle verplichte technische afhankelijkheden is te vinden in de toelichtingen bij de voetnoten.

Just Go Halfintegraal

Technische informatie



Just Go Halfintegraal		T 7055 DBL	T 7055 EB	T 7055 EBL
Prijs € (incl. btw)	€	79.690,-	78.590,-	79.690,-
Standaard chassis		Ford Transit verlaagd chassis	Ford Transit verlaagd chassis	Ford Transit verlaagd chassis
Emissienorm		Euro VI-E	Euro VI-E	Euro VI-E
Totale lengte ca.	cm	736	736	736
Totale breedte ca.	cm	233	233	233
Totale hoogte ca.	cm	299 ¹⁾	299 ¹⁾	299 ¹⁾
Stahoogte in woongedeelte ca.	cm	213	213	213
Aanhangergewicht geremd/ongeremd	kg	2000 / 750	2000 / 750	2000 / 750
Wielbasis ca. mm	mm	3954	3954	3954
Bedmaat voor L x B ca.	cm	200 x 140 ○	200 x 140 - 115 ○	200 x 140 ○
Bedmaat midden L x B ca.	cm	210 x 105 - 80	210 x 108 - 65	210 x 105 - 80
Bedmaat achter L x B ca.	cm	190 x 150	2x 215 x 80 / 210 x 190	2x 215 x 80 / 210 x 190
Slaapplaatsen		3 / 5 ○	3 / 5 ○	3 / 5 ○
Basis motor		2,0 l TDCi Ford EcoBlue	2,0 l TDCi Ford EcoBlue	2,0 l TDCi Ford EcoBlue
kw (PK)		96 (130)	96 (130)	96 (130)
Gewicht in rijklare toestand (+/-5%)*	kg	2946 (2799 tot 3093)*	2952 (2804 tot 3100)*	2959 (2811 tot 3107)*
Door de fabrikant opgegeven massa voor optionele uitrusting*	kg	205	199	192
Technisch toelaatbare maximumgewicht*	kg	3500	3500	3500
Toegestaan aantal zitplaatsen (met inbegrip van de bestuurder)*		4	4	4
Koelkastinhoud (waarvan vriesvak) (l)	l	137 (15) / 137 (15) ○	137 (15) / 137 (15) ○	137 (15) / 137 (15) ○
Afvalwatertank ca. l	l	95	95	95
Inhoud verswatertank totaal/ Inhoud verswatertank tijdens het rijden	l	115 / 20	115 / 20	115 / 20
Afmeting serviceluik links (bxh)	cm	95 x 95	95 x 95	95 x 95
Afmeting serviceluik rechts (bxh)	cm	95 x 115	95 x 115	95 x 115

○ Optionele uitrusting — Niet mogelijk ● Standaarduitrusting ◆ Verplicht △ Nog niet bekend op het moment van publicatie



* INFO

De opgegeven massa in rijklare toestand is een standaardwaarde die in de typegoedkeuringsprocedure is vastgesteld. Ten gevolge van fabricagetoleranties kan de feitelijk gewogen massa in rijklare toestand afwijken van de hierboven vermelde waarde. Afwijkingen van maximaal ± 5 % van de massa in rijklare toestand zijn wettelijk toegestaan en mogelijk. Het toelaatbare bereik in kilo's staat tussen haakjes na de massa in rijklare toestand. De door de fabrikant opgegeven massa voor optionele uitrusting is een berekende waarde voor elk type en elke indeling, die Dethleffs gebruikt om het maximumgewicht te bepalen dat beschikbaar is voor de in de fabriek gemonteerde optionele uitrusting. De beperking van de optionele uitrusting is bedoeld om ervoor te zorgen dat de minimale nuttige massa, d.w.z. het wettelijk voorgeschreven vrije gewicht voor bagage en achteraf gemonteerde accessoires, feitelijk beschikbaar is voor de nuttige massa van de door Dethleffs

geleverde voertuigen. Het effectieve gewicht van uw voertuig af fabriek kan alleen worden bepaald wanneer het aan het einde van de productielijn wordt gewogen. Indien in uitzonderlijke gevallen uit de weging blijkt dat de feitelijke nuttige massa als gevolg van een toelaatbare gewichtsafwijking onder de minimale nuttige massa ligt, zullen wij samen met uw dealer en u nagaan of bijv. gewichtsverhoging mogelijk is, of het aantal zitplaatsen moeten verminderen of optionele uitrustingen moeten verwijderen. De technisch toelaatbare maximummassa van het voertuig en de technisch toelaatbare maximummassa op de as mogen niet worden overschreden. Gedetailleerde informatie en uitleg over het onderwerp gewicht en de configuratie van het voertuig vindt u in de rubriek juridische informatie. Meer gedetailleerde informatie van alle verplichte technische afhankelijkheden is te vinden in de toelichtingen bij de voetnoten.

Standaard uitvoering

	T 6615 EB	T 6815 EB	T 6905	T 7055 DBL	T 7055 EB	T 7055 EBL
Chassis Ford						
Aluminium velgen 16" Ford, zwart	●	●	●	●	●	●
Ford Transit light chassis (3.499 kg), TDCi EcoBlue (2,0 l / 96 kW / 130 pk) Heavy Duty handgeschakeld	●	●	●	●	●	●
Chassisuitrusting Ford						
70 liter brandstoftank	●	●	●	●	●	●
ABS, EBD, ESP, TCS, bergop-assistentie, zijwind-assistentie, veiligheids-remassistentie, rolbeveiliging cabine, noodremondersteuning incl. noodremverlichting	●	●	●	●	●	●
Airconditioning incl. stof- en pollenfilter	●	●	●	●	●	●
Bandenreparatieset	●	●	●	●	●	●
Bestuurder- en passagiersstoel met dubbele armleuningen	●	●	●	●	●	●
Bestuurdersairbag	●	●	●	●	●	●
Buitenspiegels elektrisch verstelbaar en verwarmbaar	●	●	●	●	●	●
Bumper in kleur meegespoten	●	●	●	●	●	●
Cabineverduistering	●	●	●	●	●	●
Cruisecontrol	●	●	●	●	●	●
Dashboardkastje met deksel, afsluitbaar	●	●	●	●	●	●
Exterieurkleur cabine Frozen white	●	●	●	●	●	●
Ford 6 versnellingen handgeschakeld	●	●	●	●	●	●
Interieur pakket Trend-Line	●	●	●	●	●	●
Koplamp-assistentie met dag/nacht sensor	●	●	●	●	●	●
Koplampen met statisch bochtenlicht	●	●	●	●	●	●
Lederen stuurwiel	●	●	●	●	●	●
Mistlampen	●	●	●	●	●	●
Noodrem-assistentie, actief (met camera)	●	●	●	●	●	●
Passagiersairbag	●	●	●	●	●	●
Radiosysteem radio incl. DAB/DAB+, stuurbediening, 4 luidsprekers en antenne	●	●	●	●	●	●
Rijbaanassistent met vermoeidheidswaarschuwing, grootlicht-assistentie en spoor-assistentie	●	●	●	●	●	●
Ruitenwisser met regensensor	●	●	●	●	●	●
Spatlappen achter	●	●	●	●	●	●
Verbrede achteras	●	●	●	●	●	●
Verwarmbare voorruit	●	●	●	●	●	●
Voorwielaandrijving	●	●	●	●	●	●
Zijspoilers in kleur van het voertuig gespoten	●	●	●	●	●	●
Exterieur uitrusting						
Bodemdikte: 49 mm, zijwanddikte: 34 mm en dakdikte: 35 mm	●	●	●	●	●	●
Centrale deurvergrendeling voor cabine- en opbouwdeur	●	●	●	●	●	●
Dakraam in de cabine	●	●	●	●	●	●
Dethleffs achterbumper met 3e remlicht	●	●	●	●	●	●
EPS isolatie	●	●	●	●	●	●
Elektrische instaptrede	●	●	●	●	●	●
GFK dak	●	●	●	●	●	●
Garage: twee deuren, chassisverlaging (150 kg draagvermogen), bodem met antisliplaag, verwarmbaar, voorzien van vastzetrails, verlichting, 1x 230 V stopcontact	●	●	—	●	●	●
Hordeur	●	●	●	●	●	●
Kaderramen	●	●	●	●	●	●
Opbouwtechnologie Lifetime	●	●	●	●	●	●
Panorama dakluik 70x50 cm in het interieur	●	●	●	●	●	●
Raam in slaapkamer links en rechts	●	●	—	●	●	●
Serviceluik links	●	—	—	—	—	—
Serviceluik links	—	●	—	●	●	●
Toegangsdeur: 70 cm	●	●	●	●	●	●
Zijwanden en achterzijde van GFK	●	●	●	●	●	●
Exterieur design						
Buitendesign opbouw wit	●	●	●	●	●	●

Standaard uitvoering

	T 6615 EB	T 6815 EB	T 6905	T 7055 DBL	T 7055 EB	T 7055 EBL
Interieur design						
Bekleding Salerno	●	●	●	●	●	●
Meubeldecor Noce Nagano	●	●	●	●	●	●
Textiel uitrusting						
Vaste bedden met lattenbodem en 7-zone matras van luchtregulerend materiaal	●	●	●	●	●	●
Meubelvarianten						
Bedombouw éénpersoons bedden naar tweepersoons bed	●	●	—	—	●	●
Bovenkastkleppen met softclose	●	●	●	●	●	●
Eénpersoons bedden hooggeplaatst	●	●	—	—	●	●
Gastenbed	●	—	—	—	—	—
Gezellige L-vormige zitgroep met vrijstaande, neerlaatbare tafelpoot en 2 geïntegreerde 3-puntsgordels	●	●	●	—	●	—
Gezellige Lounge zitgroep met vrijstaande tafel	—	—	—	●	—	●
In hoogte verstelbaar tweepersoons bed	—	—	—	●	—	—
Kledingkast links en recht naast het Queens bed	—	—	—	●	—	—
Kledingkast op volledige hoogte	—	—	●	—	—	—
Tweepersoons, Frans bed	—	—	●	—	—	—
Keuken						
Gourmet-keuken: 2 pits gasfornuis, royale laden, afvalemertje en riante werkruimte	●	●	●	●	●	●
Hoge koelkast met apart vriesvak en automatische energiekeuze (AES), 137 l	—	●	●	●	●	●
Koelkast met apart vriesvak en automatische energiekeuze (AES) 83 liter	●	—	—	—	—	—
MultiFlex railsysteem incl. haken (extra accessoires via Dethleffs Original Accessories)	●	●	●	●	●	●
Sanitair						
Douchevlonder	●	—	—	●	●	●
Douchevlonder	—	●	—	—	—	—
Douchevlonder	—	—	●	—	—	—
Draaibare wand in de toiletruimte voor optimaal benutten van de ruimte	●	●	●	—	—	—
Royale badkamer met aparte douche	—	—	—	●	●	●
Uitrusting met kastjes, aflegmogelijkheden, grote spiegels, beker- en tolietpapierhouder	●	●	—	●	●	●
Multimedia						
Schakelaar voor voorbereiding sat systeem	●	●	●	●	●	●
TV houder	●	●	●	●	●	●
Vorbereiding achteruitrijcamera	●	●	●	●	●	●
Vorbereiding satelliet systeem	●	●	●	●	●	●
Verwarming						
Luchtverwarming 6kW met boiler	●	●	●	●	●	●
Verwarming in de zitgroep ingebouwd voor optimale warmteverdeling in de woonruimte	●	●	●	●	●	●
Airconditioning						
Vorbereiding airconditioning	●	●	●	●	●	●
Elektra installatie						
95 Ah AGM huishoudaccu	●	●	●	●	●	●
Aantal aansluitingen 1x 12V, 7x 230V, 4x USB	●	—	—	—	—	—
Aantal aansluitingen 1x 12V, 8x 230V, 4x USB	—	●	●	●	●	●
Baldakijn met verlichting boven de opbouwdeur	●	●	●	●	●	●
Boordcontrolepaneel	●	●	●	●	●	●
Buitenlamp 12 V	●	●	●	●	●	●
Dimbare LED verlichting in de aparte douche en in de toiletruimte	—	—	—	●	●	●
EBL met overspanning beveiliging	●	●	●	●	●	●
Indirecte verlichting boven de bovenkasten	●	●	●	●	●	●
Indirecte wandverlichting (Ambienteverlichting)	●	●	●	●	●	●
LED verlichting in het gehele voertuig	●	●	●	●	●	●
Schakel-/verdeelautoomaat voor start- en opbouwaccu en koelkast	●	●	●	●	●	●
Vorbereiding Solar	●	●	●	●	●	●

Standaard uitvoering

	T 6615 EB	T 6815 EB	T 6905	T 7055 DBL	T 7055 EB	T 7055 EBL
Watervoorziening						
Dompelpomp	●	●	●	●	●	●
Verswatertank, geplaatst in geïsoleerde en verwarmbare ruimte	●	●	●	●	●	●
Gasvoorziening						
Crashsensor voor gassysteem	●	●	●	●	●	●
Gasflessenkast voor 2 x 11 kg flessen	●	●	●	●	●	●

PAKKETTEN JUST GO HALFINTEGRAAL

Pakketten	Pakket X (4,0 meter luifel) (11936)	Pakket X (4,5 meter luifel) (11936)
Achteruitrijcamera (enkel) (alleen i.c.m. optie 9582)	x	x
Omnistor luifel 4,0 meter	x	
Omnistor luifel 4,5 meter		x
Totaalprijs pakket €	1.755,-	1.960,-
Voordeelprijs €	1.295,-	1.390,-
Uw voordeel €	460,-	570,-
Meergewicht (kg)*	35.1	39.1

Pakketten	Wintercomfort pakket warmelucht Just Go 6615 (8251)	Wintercomfort pakket warmelucht Just Go 6815 EB, 6905 (8251)	Wintercomfort pakket warmelucht Just Go7055 (8251)
Leidingen onder de bodem geïsoleerd	x	x	x
Schakelaar voor waterpomp	x	x	x
Luchtverwarming 6kW met 1,8kW elektro-element, boiler, incl. digitaal bedienelement	x	x	x
Afvalwatertank en -leidingen elektrisch verwarmbaar	x	x	x
Geïsoleerde afvalwatertank	x	x	x
XPS isolatie	x		
XPS isolatie		x	
XPS isolatie			x
Totaalprijs pakket €	3.149,-	3.149,-	3.149,-
Voordeelprijs €	2.590,-	2.590,-	2.590,-
Uw voordeel €	559,-	559,-	559,-
Meergewicht (kg)*	25	26	27

△ Nog niet bekend op het moment van publicatie



* INFO

De installatie door de fabriek van optionele uitrusting verhoogt het feitelijke gewicht van het voertuig en vermindert de nuttige massa. Het extra gewicht dat is aangegeven voor pakketten en optionele uitrusting geeft het extra gewicht aan ten opzichte van de standaarduitrusting van het desbetreffende model of de desbetreffende indeling. Het totale gewicht van de gekozen optionele uitrusting mag niet hoger zijn dan de door de fabrikant opgegeven

massa voor optionele uitrusting zoals vermeld in de modeloverzichten. Dit is een berekende waarde voor elk type en elke indeling, die Dethleffs gebruikt om het maximumgewicht te bepalen dat beschikbaar is voor in de fabriek gemonteerde optionele uitrusting. Gedetailleerde informatie en uitleg over het onderwerp vindt u in de rubriek Juridische informatie.

Optionele uitrusting*

	in pakket aanwezig	Prijs € (incl. btw)	Meergewicht (kg)*	Code	T 6615 EB	T 6815 EB	T 6905	T 7055 DBL	T 7055 EB	T 7055 EBL
Chassis Ford										
Ford Transit light verlaagd (3.499 kg), TDCi EcoBlue (2,0 l / 96 kW / 130 pk) Heavy Duty, 6 traps automaat ³⁾	—	2.745,-	45	130A	○	○	○	○	○	○
Ford Transit verlaagd chassis (3.499 kg), TDCi EcoBlue (2,0 l / 155 pk) Heavy Duty, 6 versnellingen handgeschakeld	—	1.625,-	0	155S	○	○	○	○	○	○
Ford Transit verlaagd chassis (3.499 kg), TDCi EcoBlue (2,0 l / 155 pk) Heavy Duty, 6-traps automaat ³⁾	—	4.370,-	45	155A	○	○	○	○	○	○
Chassisuitrusting Ford										
Extra zitplaats ⁹⁾	—	730,-	14	435	—	○	○	—	—	—
Trekhaak ³⁾	—	1.820,-	50	273	—	○	○	—	—	—
Trekhaak ³⁾	—	1.820,-	48	273	○	—	—	—	—	—
Trekhaak ³⁾	—	1.820,-	51	273	—	—	—	○	○	○
Exterieur uitrusting										
Fietsendrager voor 3 fietsen	—	435,-	9.6	938	○	○	○	○	○	○
Neerlaatbare fietsendrager (met 3 rails)	—	935,-	21.1	7482	○	○	○	○	○	○
Interieur design										
Bekleding Calypso	—		0	13491	○	○	○	○	○	○
Meubelvarianten										
Bedombouw zitgroep dwars	—	570,-	6.5	1944	—	○	○	—	—	—
Bedombouw zitgroep dwars	—	570,-	7.5	1944	—	—	—	—	○	—
Bedombouw zitgroep dwars	—	570,-	5.5	1944	—	—	—	○	—	○
Eénpersoons hefbed, elektrisch bedienbaar boven de zitgroep	—	1.970,-	52	680	○	—	—	—	—	—
Hefbed in cabine, elektrisch bedienbaar	—	1.970,-	72	680	—	—	—	○	—	○
Hefbed in cabine, elektrisch bedienbaar	—	1.970,-	65	680	—	—	—	—	○	—
Hefbed in cabine, elektrisch bedienbaar	—	1.970,-	64	680	—	—	○	—	—	—
Hefbed in cabine, elektrisch bedienbaar	—	1.970,-	62	680	—	○	—	—	—	—
Isofix kinderzitjes bevestiging en 2 3-punts veiligheidsgordels	—	365,-	4	8125	○	○	○	—	○	—
Keuken										
Koelkast 137 liter	—	680,-	18	713	○	—	—	—	—	—
Koelkast 137 liter met geïntegreerde oven	—	710,-	12	290	—	—	○	○	○	○
Sanitair										
Raam in de toiletruimte	—	245,-	5	372	—	—	—	○	○	○
Multimedia										
Dethleffs Moniceiver incl. DAB+, Apple Carplay en Android Auto ^{12) 11)}	—	1.665,-	2.3	13222	○	○	○	○	○	○
Tweede achteruitrijcamera, in bumper	—	305,-	1	11541	○	○	○	○	○	○
Verwarming										
Luchtverwarming 6kW met 1,8kW elektro-element, boiler, incl. digitaal bedienelement	WI-KO	630,-	1	330	○	○	○	○	○	○
Elektra installatie										
2de huishoudaccu 95 Ah ⁸⁾	—	435,-	27	830	○	○	○	○	○	○
Solar systeem 100 Watt	—	1.970,-	12.6	922	○	○	○	○	○	○
Watervoorziening										
Geïsoleerde afvalwatertank	WI-KO	200,-	8.5	665	○	○	○	○	○	○



* INFO

De installatie door de fabrikant van optionele uitrusting verhoogt de feitelijke massa van het voertuig en vermindert de nuttige massa. Het extra gewicht dat is aangegeven voor pakketten en optionele uitrusting geeft het extra gewicht aan ten opzichte van de standaarduitrusting van het desbetreffende model of de desbetreffende indeling. Het totale gewicht van de gekozen optionele uitrusting mag niet hoger zijn dan de door de fabrikant opgegeven massa voor optionele uitrusting zoals vermeld in de modeloverzichten. Dit is een berekende waarde voor elk type en elke indeling, die Dethleffs gebruikt om het maximumgewicht te bepalen dat beschikbaar is voor in de fabriek

gemonteerde optionele uitrusting. Gedetailleerde informatie en uitleg over het onderwerp vindt u in de rubriek Juridische informatie. Bij een verhoging van de technisch toelaatbare maximummassa neemt de door de fabrikant opgegeven massa voor optionele uitrusting toe. De verhoging is het gevolg van de hogere nuttige massa door het alternatieve chassis. Het hogere leeggewicht van het alternatieve chassis en met name het gewicht voor eventuele verplichte zwaardere motorvarianten (b.v. 180 pk) moeten hiervan worden afgetrokken. Een meer gedetailleerde presentatie van alle verplichte technische afhankelijkheden is te vinden in de toelichtingen bij de voetnoten.

Optionele uitrusting*

	in pakket aanwezig	Prijs € (incl. btw)	Meergewicht (kg)*	Code	T 6615 EB	T 6815 EB	T 6905	T 7055 DBL	T 7055 EB	T 7055 EBL
Schakelaar voor waterpomp	WI-KO	100,-	0.2	397	○	○	○	○	○	○
Gasvoorziening										
Automatische gasflesomschakeling incl. crashsensor, EisEx en gasfilter	—	570,-	2.5	1577	○	○	○	○	○	○
Pakketten										
Pakket X (4,5 meter luifel)	—	1.390,-	39.1	11936	—	—	—	○	○	○
Pakket X (4,0 meter luifel)	—	1.295,-	35.1	11936	○	○	○	—	—	—
Wintercomfort pakket warmelucht Just Go 6615	—	2.590,-	25	8251	○	—	—	—	—	—
Wintercomfort pakket warmelucht Just Go 6815 EB, 6905	—	2.590,-	26	8251	—	○	○	—	—	—
Wintercomfort pakket warmelucht Just Go7055	—	2.590,-	27	8251	—	—	—	○	○	○

○ Optionele uitrusting — Niet mogelijk ● Standaarduitrusting ◆ Verplicht △ Nog niet bekend op het moment van publicatie

WI-KO Winter Comfort pakket



De installatie door de fabrikant van optionele uitrusting verhoogt de feitelijke massa van het voertuig en vermindert de nuttige massa. Het extra gewicht dat is aangegeven voor pakketten en optionele uitrusting geeft het extra gewicht aan ten opzichte van de standaarduitrusting van het desbetreffende model of de desbetreffende indeling. Het totale gewicht van de gekozen optionele uitrusting mag niet hoger zijn dan de door de fabrikant opgegeven massa voor optionele uitrusting zoals vermeld in de modeloverzichten. Dit is een berekende waarde voor elk type en elke indeling, die Dethleffs gebruikt om het maximumgewicht te bepalen dat beschikbaar is voor in de fabriek

gemonteerde optionele uitrusting. Gedetailleerde informatie en uitleg over het onderwerp vindt u in de rubriek Juridische informatie. Bij een verhoging van de technisch toelaatbare maximummassa neemt de door de fabrikant opgegeven massa voor optionele uitrusting toe. De verhoging is het gevolg van de hogere nuttige massa door het alternatieve chassis. Het hogere leeggewicht van het alternatieve chassis en met name het gewicht voor eventuele verplichte zwaardere motorvarianten (b.v. 180 pk) moeten hiervan worden afgetrokken. Een meer gedetailleerde presentatie van alle verplichte technische afhankelijkheden is te vinden in de toelichtingen bij de voetnoten.

Trend Halfintegraal



De bestseller in het Dethleffs modellenprogramma is volledig nieuw vormgegeven: een modern design, een omvangrijke standaarduitrusting en praktische nieuwe functies, maken de Trend tot een onbetwiste prijs-kwaliteitswinnaar. Een bijzonder comfortkenmerk is de vlakke IsoProtect-vloer in het woongedeelte, die doorloopt van de cabine tot aan de badkamer. De halfintegraal Trend beschikt standaard over een dakraam in de cabine en zorgt daarmee voor licht en lucht.

Technische info

Totale lengte ca.	699 - 741 cm
Totale breedte ca.	233 cm
Totale hoogte ca.	300 cm
Stahoogte in woongedeelte ca.	205 cm

Maximale waarden deels niet mogelijk voor alle modellen of alleen in combinatie met optionele uitrusting

Bekleding



+ Bekleding Saros



+ Bekleding Heron

○

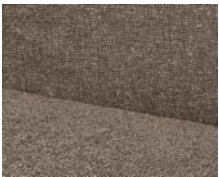

+ Bekleding Yoko ○

Meubeldecor



+ Meubeldecor Ashton

○ optioneel mogelijk

De pluspunten

- + Lifetime Smart opbouwconstructie, met een houtvrije bodem, die tevens met GFK is afgewerkt
- + Aerodynamische dakovergang van cabine naar opbouw, voorzien van een dakraam
- + Exclusief design achterzijde, met ShapeLine LED achterlichten en het 3e remlicht geïntegreerd in de achterspoiler
- + Grote garage, van beide zijden toegankelijk, voorzien van verlichting, een 230 v stopcontact en stabiele vastetrails
- + 70 cm brede toegangsdeur met een comfortabele coupe instap
- + Vlakke Iso-Protect comfortvloer in het woongedeelte zonder opstapje
- + Nieuw design bovenkasten met greeploze kleppen en veel opbergmogelijkheden. Inclusief het Airplus ventilatie systeem
- + Uitstekend slaapcomfort met een 15 cm dikke Evopore koudschuimmatras



Trend Halfintegraal

Technische informatie



Trend Halfintegraal		T 6817 EB	T 6877	T 7057 EB	T 7057 DBL
Prijs € (incl. btw)	€	84.490,-	85.490,-	86.490,-	88.490,-
Standaard chassis		Fiat Ducato Light verlaagd chassis	Fiat Ducato Light verlaagd chassis	Fiat Ducato Light verlaagd chassis	Fiat Ducato Light verlaagd chassis
Emissienorm		Euro 6d Final	Euro 6d Final	Euro 6d Final	Euro 6d Final
Totale lengte ca.	cm	699	699	741	741
Totale breedte ca.	cm	233	233	233	233
Totale hoogte ca.	cm	300 ¹⁾	300 ¹⁾	300 ¹⁾	300 ¹⁾
Stahoogte in woongedeelte ca.	cm	205	205	205	205
Aanhangergewicht geremd/ongeremd	kg	2000 / 750	2000 / 750	2000 / 750	2000 / 750
Wielbasis ca. mm	mm	3800	3800	4035	4035
Bedmaat voor L x B ca.	cm	198 x 140 - 112 ○	198 x 140 ○	198 x 140 - 120 ○	198 x 140 ○
Bedmaat midden L x B ca.	cm	206 x 100 - 65	210 x 118 - 80	210 x 118 - 80	206 x 110 - 88
Bedmaat achter L x B ca.	cm	207 x 80 / 194 x 80 / 211 x 192	212 x 162	214 x 80 / 212 x 79 / 211 x 201	
Slaapplaatsen		3 / 5 ○	3 / 5 ○	3 / 5 ○	3 / 5 ○
Basis motor		140 Multijet 3	140 Multijet 3	140 Multijet 3	140 Multijet 3
kw (PK)		103 (140)	103 (140)	103 (140)	103 (140)
Gewicht in rijklare toestand (+/-5%)*	kg	△	△	2944 (2797 tot 3091)*	2959 (2811 tot 3107)*
Door de fabrikant opgegeven massa voor optionele uitrusting*	kg	△	△	216	201
Technisch toelaatbare maximumgewicht*	kg	3499	3499	3499	3499
Toegestaan aantal zitplaatsen (met inbegrip van de bestuurder)*		4	4 - 5 ○	4 - 5 ○	4
Koelkastinhoud (waarvan vriesvak) (l)	l	137 (15)	137 (15)	137 (15) / 137 (15) ○	137 (15) / 137 (15) ○
Afvalwatertank ca. l	l	90	90	90	90
Inhoud verswatertank totaal/ Inhoud verswatertank tijdens het rijden l		116 / 20	116 / 20	116 / 20	116 / 20
Afmeting serviceluik links (bxh)	cm	85 x 75 / 85 x 110 ○	85 x 110	90 x 75 / 90 x 110 ○	90 x 110



De opgegeven massa in rijklare toestand is een standaardwaarde die in de typegoedkeuringsprocedure is vastgesteld. Ten gevolge van fabricagetoleranties kan de feitelijk gewogen massa in rijklare toestand afwijken van de hierboven vermelde waarde. Afwijkingen van maximaal ± 5 % van de massa in rijklare toestand zijn wettelijk toegestaan en mogelijk. Het toelaatbare bereik in kilo's staat tussen haakjes na de massa in rijklare toestand. De door de fabrikant opgegeven massa voor optionele uitrusting is een berekende waarde voor elk type en elke indeling, die Dethleffs gebruikt om het maximumgewicht te bepalen dat beschikbaar is voor de in de fabriek gemonteerde optionele uitrusting. De beperking van de optionele uitrusting is bedoeld om ervoor te zorgen dat de minimale nuttige massa, d.w.z. het wettelijk voorgeschreven vrije gewicht voor bagage en achteraf gemonteerde accessoires, feitelijk beschikbaar is voor de nuttige massa van de door Dethleffs

geleverde voertuigen. Het effectieve gewicht van uw voertuig af fabriek kan alleen worden bepaald wanneer het aan het einde van de productielijn wordt gewogen. Indien in uitzonderlijke gevallen uit de weging blijkt dat de feitelijke nuttige massa als gevolg van een toelaatbare gewichtsafwijking onder de minimale nuttige massa ligt, zullen wij samen met uw dealer en u nagaan of bijv. gewichtshoging mogelijk is, of het aantal zitplaatsen moeten verminderen of optionele uitrustingen moeten verwijderen. De technisch toelaatbare maximummassa van het voertuig en de technisch toelaatbare maximummassa op de as mogen niet worden overschreden. Gedetailleerde informatie en uitleg over het onderwerp gewicht en de configuratie van het voertuig vindt u in de rubriek juridische informatie. Meer gedetailleerde informatie van alle verplichte technische afhankelijkheden is te vinden in de toelichtingen bij de voetnoten.

Trend Halfintegraal

Technische informatie

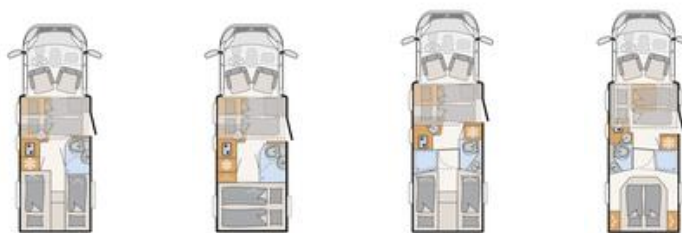

Trend Halfintegraal		T 6817 EB	T 6877	T 7057 EB	T 7057 DBL
Afmeting serviceluik rechts (bxh)	cm	85 x 75 / 85 x 110 ○	85 x 110	90 x 75 / 90 x 110 ○	90 x 110



De opgegeven massa in rijklare toestand is een standaardwaarde die in de typegoedkeuringsprocedure is vastgesteld. Ten gevolge van fabricagetoleranties kan de feitelijk gewogen massa in rijklare toestand afwijken van de hierboven vermelde waarde. Afwijkingen van maximaal $\pm 5\%$ van de massa in rijklare toestand zijn wettelijk toegestaan en mogelijk. Het toelaatbare bereik in kilo's staat tussen haakjes na de massa in rijklare toestand. De door de fabrikant opgegeven massa voor optionele uitrusting is een berekende waarde voor elk type en elke indeling, die Dethleffs gebruikt om het maximumgewicht te bepalen dat beschikbaar is voor de in de fabriek gemonteerde optionele uitrusting. De beperking van de optionele uitrusting is bedoeld om ervoor te zorgen dat de minimale nuttige massa, d.w.z. het wettelijk voorgeschreven vrije gewicht voor bagage en achteraf gemonteerde accessoires, feitelijk beschikbaar is voor de nuttige massa van de door Dethleffs

geleverde voertuigen. Het effectieve gewicht van uw voertuig af fabriek kan alleen worden bepaald wanneer het aan het einde van de productielijn wordt gewogen. Indien in uitzonderlijke gevallen uit de weging blijkt dat de feitelijke nuttige massa als gevolg van een toelaatbare gewichtsafwijking onder de minimale nuttige massa ligt, zullen wij samen met uw dealer en u nagaan of bijv. gewichtsverhoging mogelijk is, of het aantal zitplaatsen moeten verminderen of optionele uitrustingen moeten verwijderen. De technisch toelaatbare maximummassa van het voertuig en de technisch toelaatbare maximummassa op de as mogen niet worden overschreden. Gedetailleerde informatie en uitleg over het onderwerp gewicht en de configuratie van het voertuig vindt u in de rubriek juridische informatie. Meer gedetailleerde informatie van alle verplichte technische afhankelijkheden is te vinden in de toelichtingen bij de voetnoten.

Trend Halfintegraal

Technische informatie



Trend Halfintegraal		T 7057 EBL
Prijs € (incl. btw)	€	88.490,-
Standaard chassis		Fiat Ducato Light verlaagd chassis
Emissienorm		Euro 6d Final
Totale lengte ca.	cm	741
Totale breedte ca.	cm	233
Totale hoogte ca.	cm	300 ¹⁾
Stahoogte in woongedeelte ca.	cm	205
Aanhangergewicht geremd/ongeremd	kg	2000 / 750
Wielbasis ca. mm	mm	4035
Bedmaat voor L x B ca.	cm	198 x 140 ○
Bedmaat midden L x B ca.	cm	206 x 110 - 88
Bedmaat achter L x B ca.	cm	211 x 80 / 207 x 80 / 211 x 198
Slaapplaatsen		3 / 5 ○
Basis motor		140 Multijet 3
kw (PK)		103 (140)
Gewicht in rijklare toestand (+/-5%)*	kg	2967 (2819 tot 3115)*
Door de fabrikant opgegeven massa voor optionele uitrusting*	kg	193
Technisch toelaatbare maximumgewicht*	kg	3499
Toegestaan aantal zitplaatsen (met inbegrip van de bestuurder)*		4
Koelkastinhoud (waarvan vriesvak) (l)	l	137 (15) / 137 (15) ○
Afvalwatertank ca. l	l	90
Inhoud verswatertank totaal/ Inhoud verswatertank tijdens het rijden	l	116 / 20
Afmeting serviceluik links (bxh)	cm	90 x 75 / 90 x 110 ○



* INFO

De opgegeven massa in rijklare toestand is een standaardwaarde die in de typegoedkeuringsprocedure is vastgesteld. Ten gevolge van fabricagetoleranties kan de feitelijk gewogen massa in rijklare toestand afwijken van de hierboven vermelde waarde. Afwijkingen van maximaal ± 5 % van de massa in rijklare toestand zijn wettelijk toegestaan en mogelijk. Het toelaatbare bereik in kilo's staat tussen haakjes na de massa in rijklare toestand. De door de fabrikant opgegeven massa voor optionele uitrusting is een berekende waarde voor elk type en elke indeling, die Dethleffs gebruikt om het maximumgewicht te bepalen dat beschikbaar is voor de in de fabriek gemonteerde optionele uitrusting. De beperking van de optionele uitrusting is bedoeld om ervoor te zorgen dat de minimale nuttige massa, d.w.z. het wettelijk voorgeschreven vrije gewicht voor bagage en achteraf gemonteerde accessoires, feitelijk beschikbaar is voor de nuttige massa van de door Dethleffs

geleverde voertuigen. Het effectieve gewicht van uw voertuig af fabriek kan alleen worden bepaald wanneer het aan het einde van de productielijn wordt gewogen. Indien in uitzonderlijke gevallen uit de weging blijkt dat de feitelijke nuttige massa als gevolg van een toelaatbare gewichtsfwijking onder de minimale nuttige massa ligt, zullen wij samen met uw dealer en u nagaan of bijv. gewichtsverhoging mogelijk is, of het aantal zitplaatsen moeten verminderen of optionele uitrustingen moeten verwijderen. De technisch toelaatbare maximummassa van het voertuig en de technisch toelaatbare maximummassa op de as mogen niet worden overschreden. Gedetailleerde informatie en uitleg over het onderwerp gewicht en de configuratie van het voertuig vindt u in de rubriek juridische informatie. Meer gedetailleerde informatie van alle verplichte technische afhankelijkheden is te vinden in de toelichtingen bij de voetnoten.

Trend Halfintegraal

Technische informatie



Trend Halfintegraal

T 7057 EBL

Afmeting serviceluik rechts (bxh)

cm 90 x 75 / 90 x 110
○

○ Optionele uitrusting — Niet mogelijk ● Standaarduitrusting ◆ Verplicht ▲ Nog niet bekend op het moment van publicatie



* INFO

De opgegeven massa in rijklare toestand is een standaardwaarde die in de typegoedkeuringsprocedure is vastgesteld. Ten gevolge van fabricagetoleranties kan de feitelijk gewogen massa in rijklare toestand afwijken van de hierboven vermelde waarde. Afwijkingen van maximaal $\pm 5\%$ van de massa in rijklare toestand zijn wettelijk toegestaan en mogelijk. Het toelaatbare bereik in kilo's staat tussen haakjes na de massa in rijklare toestand. De door de fabrikant opgegeven massa voor optionele uitrusting is een berekende waarde voor elk type en elke indeling, die Dethleffs gebruikt om het maximumgewicht te bepalen dat beschikbaar is voor de in de fabriek gemonteerde optionele uitrusting. De beperking van de optionele uitrusting is bedoeld om ervoor te zorgen dat de minimale nuttige massa, d.w.z. het wettelijk voorgeschreven vrije gewicht voor bagage en achteraf gemonteerde accessoires, feitelijk beschikbaar is voor de nuttige massa van de door Dethleffs

geleverde voertuigen. Het effectieve gewicht van uw voertuig af fabriek kan alleen worden bepaald wanneer het aan het einde van de productielijn wordt gewogen. Indien in uitzonderlijke gevallen uit de weging blijkt dat de feitelijke nuttige massa als gevolg van een toelaatbare gewichtsafwijking onder de minimale nuttige massa ligt, zullen wij samen met uw dealer en u nagaan of bijv. gewichtsverhoging mogelijk is, of het aantal zitplaatsen moeten verminderen of optionele uitrustingen moeten verwijderen. De technisch toelaatbare maximummassa van het voertuig en de technisch toelaatbare maximummassa op de as mogen niet worden overschreden. Gedetailleerde informatie en uitleg over het onderwerp gewicht en de configuratie van het voertuig vindt u in de rubriek juridische informatie. Meer gedetailleerde informatie van alle verplichte technische afhankelijkheden is te vinden in de toelichtingen bij de voetnoten.

Standaard uitvoering

	T 6817 EB	T 6877	T 7057 EB	T 7057 DBL	T 7057 EBL
Chassis Fiat					
Fiat Ducato Light (3.499 kg), Multijet 140 (2,2 l / 140 pk), 6 versnellingen handgeschakeld	●	●	●	●	●
Stalen velgen 15" (215/70 R15C) incl. wioldoppen	●	●	●	●	●
Chassisuitrusting Fiat					
75 liter dieseltank incl. 19 liter AdBlue tank	●	●	●	●	●
ABS (Anti Blokkeersysteem) / EBD (Elektronische Remkrachtverdeler)	●	●	●	●	●
Airco, handmatig, in de cabine	●	●	●	●	●
Automatische Remassistent na aanrijding	●	●	●	●	●
Bandenreparatieset en sleepoog	●	●	●	●	●
Bekerhouder in het midden van het dashboard	●	●	●	●	●
Bestuurders- en passagiersairbag	●	●	●	●	●
Bestuurders- en passagiersstoel Captain Chair, draaibaar	●	●	●	●	●
Bumper in wit	●	●	●	●	●
Cabinestoelen met armleuningen, met stof bekleed	●	●	●	●	●
Cabineverduistering	●	●	●	●	●
Cruisecontrol	●	●	●	●	●
Dagrijverlichting geïntegreerd in de koplampen	●	●	●	●	●
ESP incl. ASR, Traction Plus, Hill Holder und Hill Descent Control	●	●	●	●	●
Exterieur chassis wit	●	●	●	●	●
GFK lichtgewicht bladveer	●	●	●	●	●
Hoogte- en kantelverstelling voor de cabinestoelen	●	●	●	●	●
Radioantenne DAB+ geïntegreerd in rechter buitenspiegel	●	●	●	●	●
Stabiliteitscontrolesysteem voor aanhanger	●	●	●	●	●
Startblokkering	●	●	●	●	●
Stuur en versnellingspook in lederuitvoering	●	●	●	●	●
Verbrede achteras	●	●	●	●	●
Verstelbare buitenspiegels inclusief dode hoek spiegel en geïntegreerde richtingaanwijzer	●	●	●	●	●
Voorwielaandrijving	●	●	●	●	●
Zijwind assistentie	●	●	●	●	●
Zitplaatsherkenning voor beide cabine stoelen	●	●	●	●	●
Exterieur uitrusting					
Bodemdikte: 49 mm, zijwanddikte: 34 mm en dakdikte: 35 mm	●	●	●	●	●
Dakraam in de cabine	●	●	●	●	●
Dethleffs exclusieve achterbumper met ShapelLine LED-lichten, 3e remlicht geïntegreerd en fraai gevormde achterwand	●	●	●	●	●
EPS isolatie	●	●	●	●	●
Elektrische instaprede	●	●	●	●	●
GFK dak	●	●	●	●	●
Garage: twee deuren, verlaagd (150 kg belastbaar), verwarmd, vastzetogen, verlichting en 1x 230 V stopcontact	●	●	●	●	●
Hordeur	●	●	●	●	●
Kaderramen	●	●	●	●	●
Opbouwtechnologie Lifetime Smart	●	●	●	●	●
Panorama dakluik 70x50 cm in het interieur	●	●	●	●	●
Raam in slaapkamer links en rechts	●	●	●	●	●
Toegangsdeur met raam, incl. verduisteringsrollo en centrale vergrendeling	●	●	●	●	●
Toegangsdeur: 70 cm	●	●	●	●	●
Verlaagde, coupe instap	●	●	●	●	●
Vlakke vloer in het interieur	●	●	●	●	●
Zijwanden en achterzijde van GFK	●	●	●	●	●
Exterieur design					
Buitendesign opbouw wit	●	●	●	●	●
Interieur design					
Bekleding Saros	●	●	●	●	●

Standaard uitvoering

	T 6817 EB	T 6877	T 7057 EB	T 7057 DBL	T 7057 EBL
Meubeldecor Ashton	●	●	●	●	●
Textiel uitrusting					
Vaste bedden met lattenbodem en 7-zone matras van luchtregulerend materiaal	●	●	●	●	●
Meubelvarianten					
Airplus-systeem, ventilatie achter de bovenkasten, ter voorkoming van condensvorming	●	●	●	●	●
Bedombouw zitgroep dwars	●	—	—	—	—
Bedombouw zitgroep dwars	—	●	—	—	—
Bedombouw zitgroep dwars	—	—	●	—	—
Bedombouw zitgroep dwars	—	—	—	●	●
Bedombouw éénpersoons bedden naar tweepersoons bed	●	—	●	—	●
Bovenkastkleppen met softclose	●	●	●	●	●
Cabine uitbouw met veel opbergruimte en twee praktische span netten rechts en links	●	●	●	●	●
Comfortabele lage éénpersoons bedden met veel hoofdruimte	●	—	●	—	●
Doorlopende bovenkasten achterin	●	—	●	—	●
Dwars bed achter, hoog geplaatst	—	●	—	—	—
Gezellige L-vormige zitgroep met vrijstaande, neerlaatbare tafelpoot en 2 geïntegreerde 3-puntsgordels	●	●	●	—	—
Gezellige Lounge zitgroep met vrijstaande tafel	—	—	—	●	●
Houten schuifdeur in het slaapgedeelte	—	—	●	●	●
In hoogte verstelbaar tweepersoons bed	—	—	—	●	—
Kledingkast links en recht naast het Queens bed	—	—	—	●	—
Modern entree schap met praktische opbergvakken en spanbanden	●	●	●	●	●
Modern interieurontwerp met donker sfeerplafond en raambekleding in het woongedeelte	●	●	●	●	●
Multifunctioneel opbergvak onder het vaste bed, met kledingkast, van binnen en buiten bereikbaar, verlicht, lattenbodem met gasdrukveren opklapbaar	—	●	—	—	—
Riante kledingkast met uittrekbare trede voor gemakkelijke toegang tot het bed	—	●	—	—	—
Twee praktische span netten onder de bovenkasten achter	●	●	●	●	●
Keuken					
Gourmet-keuken: 2 pits gasfornuis, royale laden, afvailemmertje en riante werkruimte	●	●	●	●	●
Keuken achterwand met kruidenrek	●	●	●	●	●
Koelkast 137 liter	●	●	●	●	●
MultiFlex railsysteem incl. haken (extra accessoires via Dethleffs Original Accessories)	●	●	●	●	●
Sanitair					
Douchevlonder	●	●	●	●	●
Raam in de toiletruimte	●	●	●	●	●
Royale badkamer met aparte douche	—	—	●	●	●
Uitrusting met kastjes, aflegmogelijkheden, grote spiegels, beker- en tolietpapierhouder	●	●	●	●	●
Multimedia					
Radiovoorbereiding met soundpakket	●	●	●	●	●
TV houder	●	●	●	●	●
Vorbereiding achteruitrijcamera	●	●	●	●	●
Vorbereiding satelliet systeem	●	●	●	●	●
Verwarming					
Digitaal bedieningspaneel verwarming	●	●	●	●	●
Luchtverwarming 6kW met boiler	●	●	●	●	●
Verwarming in de zitgroep ingebouwd voor optimale warmteverdeling in de woonruimte	●	●	●	●	●
Airconditioning					
Vorbereiding airconditioning	●	●	●	●	●
Elektra installatie					
95 Ah AGM huishoudaccu	●	●	●	●	●
Aantal aansluitingen 1x 12V, 8x 230V, 4x USB	●	●	●	●	●
Baldakijn met verlichting boven de opbouwdeur	●	●	●	●	●

Standaard uitvoering

	T 6817 EB	T 6877	T 7057 EB	T 7057 DBL	T 7057 EBL
Boordcontrolepaneel	●	●	●	●	●
Buitenlamp 12 V	●	●	●	●	●
EBL met overspanning beveiliging	●	●	●	●	●
Functionele verlichting (opbouw- en inbouwspots)	●	●	●	●	●
Indirecte verlichting boven de bovenkasten	●	●	●	●	●
Indirecte verlichting in de badkamer met verlichte doucheconsole	●	●	●	●	●
Indirecte wandverlichting (Ambienteverlichting)	●	●	●	●	●
LED verlichting in het gehele voertuig	●	●	●	●	●
Schakel-/verdeelautoomaat voor start- en opbouwaccu en koelkast	●	●	●	●	●
Verlichte achterwand in de keuken	●	●	●	●	●
Verlichte achterwand in de keuken	●	●	●	●	●
Verlichte achterwand in de keuken	●	●	●	—	—
Vorbereiding Solar	●	●	●	●	●
Watervoorziening					
Dompelpomp	●	●	●	●	●
Verswatertank, geplaatst in geïsoleerde en verwarmbare ruimte	●	●	●	●	●
Gasvoorziening					
Crashsensor voor gassysteem	●	●	●	●	●
Gasflessenkast met mogelijkheid tot eenvoudig wisselen van de gasflessen (2 x 11kg)	●	●	●	●	●

PAKKETTEN TREND HALFINTEGRAAL

Pakketten	Pakket X (4,0 meter luifel) (13734)	Pakket X (4,5 meter luifel) (13734)
Achteruitrijcamera (alleen i.c.m. optie 9582)	x	x
Omnistor luifel 4,0 meter	x	
Omnistor luifel 4,5 meter		x
Totaalprijs pakket €	1.605,-	1.810,-
Voordeelprijs €	1.185,-	1.270,-
Uw voordeel €	420,-	540,-
Meergewicht (kg)*	35	39

Pakketten	Wintercomfort pakket Alde T (13736)	Wintercomfort pakket Alde T (13736)
Schakelaar voor waterpomp	x	x
Leidingen onder de bodem geïsoleerd	x	x
Geïsoleerde afvalwatertank	x	x
Afvalwatertank en -leidingen elektrisch verwarmbaar	x	x
Warmwaterverwarming cabine (alleen i.c.m. optie 761)	x	x
Warmwaterverwarming	x	
XPS isolatie	x	
Warmwaterverwarming		x
XPS isolatie		x
Totaalprijs pakket €	6.565,-	6.565,-
Voordeelprijs €	5.895,-	5.895,-
Uw voordeel €	670,-	670,-
Meergewicht (kg)*	67.2	69.2



* INFO

De installatie door de fabriek van optionele uitrusting verhoogt het feitelijke gewicht van het voertuig en vermindert de nuttige massa. Het extra gewicht dat is aangegeven voor pakketten en optionele uitrusting geeft het extra gewicht aan ten opzichte van de standaarduitrusting van het desbetreffende model of de desbetreffende indeling. Het totale gewicht van de gekozen optionele uitrusting mag niet hoger zijn dan de door de fabrikant opgegeven

massa voor optionele uitrusting zoals vermeld in de modeloverzichten. Dit is een berekende waarde voor elk type en elke indeling, die Dethleffs gebruikt om het maximumgewicht te bepalen dat beschikbaar is voor in de fabriek gemonteerde optionele uitrusting. Gedetailleerde informatie en uitleg over het onderwerp vindt u in de rubriek Juridische informatie.

Pakketten	Wintercomfort pakket warmelucht (13735)	Wintercomfort pakket warmelucht (13735)
Schakelaar voor waterpomp	x	x
Leidingen onder de bodem geïsoleerd	x	x
Geïsoleerde afvalwatertank	x	x
Afvalwatertank en -leidingen elektrisch verwarmbaar	x	x
Luchtverwarming 6kW met 1,8kW elektro-element, boiler, incl. digitaal bedienelement	x	x
XPS isolatie	x	
XPS isolatie		x
Totaalprijs pakket €	3.150,-	3.150,-
Voordeelprijs €	2.590,-	2.590,-
Uw voordeel €	560,-	560,-
Meergewicht (kg)*	24.7	25.7

Pakketten	Chassis pakket (13729)	GT pakket (13731)
Elektrische handrem	x	x
Dashboard met aluminium applicaties	x	x
Airco in de cabine, automatisch	x	x
LED dagrijverlichting	x	x
Multifunctioneel stuurwiel	x	x
Dieseltank 90 liter incl. 19 liter AdBlue tank	x	x
Koplampen met zwart omrand kader	x	x
Grill in glanzend zwart met chromen sierlijsten	x	x
Skidplate zwart glanzend	x	x
Aluminium velgen Fiat 16"	x	x
Kaderramen		x
Exterieur in GT Advance White (Esprit)		x
Totaalprijs pakket €	3.075,-	5.380,-
Voordeelprijs €	2.325,-	4.065,-
Uw voordeel €	750,-	1.315,-
Meergewicht (kg)*	24.5	26.5



* INFO

De installatie door de fabriek van optionele uitrusting verhoogt het feitelijke gewicht van het voertuig en vermindert de nuttige massa. Het extra gewicht dat is aangegeven voor pakketten en optionele uitrusting geeft het extra gewicht aan ten opzichte van de standaarduitrusting van het desbetreffende model of de desbetreffende indeling. Het totale gewicht van de gekozen optionele uitrusting mag niet hoger zijn dan de door de fabrikant opgegeven

massa voor optionele uitrusting zoals vermeld in de modeloverzichten. Dit is een berekende waarde voor elk type en elke indeling, die Dethleffs gebruikt om het maximumgewicht te bepalen dat beschikbaar is voor in de fabriek gemonteerde optionele uitrusting. Gedetailleerde informatie en uitleg over het onderwerp vindt u in de rubriek Juridische informatie.

Rijbaanassistent

Rijverlichting assistentie

Grootlichtassistentie

Noodremassistentie incl. voetgangers- en fietserherkenning

Regensensor

Verkeersborden assistentie

Voordeelprijs	1.140,-
Meergewicht (kg)*	0.5

△ Nog niet bekend op het moment van publicatie



* INFO

De installatie door de fabrikant van optionele uitrusting verhoogt het feitelijke gewicht van het voertuig en vermindert de nuttige massa. Het extra gewicht dat is aangegeven voor pakketten en optionele uitrusting geeft het extra gewicht aan ten opzichte van de standaarduitrusting van het desbetreffende model of de desbetreffende indeling. Het totale gewicht van de gekozen optionele uitrusting mag niet hoger zijn dan de door de fabrikant opgegeven

massa voor optionele uitrusting zoals vermeld in de modeloverzichten. Dit is een berekende waarde voor elk type en elke indeling, die Dethleffs gebruikt om het maximumgewicht te bepalen dat beschikbaar is voor in de fabriek gemonteerde optionele uitrusting. Gedetailleerde informatie en uitleg over het onderwerp vindt u in de rubriek Juridische informatie.

Optionele uitrusting*

	in pakket aanwezig	Prijs € (incl. btw)	Meergewicht (kg)*	Code	T 6817 EB	T 6877	T 7057 EB	T 7057 DBL	T 7057 EBL
Chassis Fiat									
Aluminium velgen Fiat 16"	CH-P, GT-P	835,-	20	8922	○	○	○	○	○
Fiat Ducato Light (3.499 kg) Multijet 140 (2,2 l / 140 pk) 9-traps Wandler automaat	—	4.675,-	35	140A	○	○	○	○	○
Fiat Ducato Light (3.499 kg), Multijet 180 (2,2 l / 180 pk), 6 versnellingen handgeschakeld	—	3.455,-	0	180S	—	—	○	○	○
Fiat Ducato Light (3.499 kg), Multijet 180 (2,2 l / 180 pk), 9-traps Wandler automaat	—	8.135,-	35	180A	○	○	○	○	○
Fiat Ducato Maxi (4.250 kg), Multijet 180 (2,2 l / 180 pk), 9-traps Wandler automaat	—	10.165,-	40	M180A	○	○	○	○	○
Fiat Ducato Maxi (4.250 kg), Multijet 180 (2,2 l / 180 pk), 6 versnellingen handgeschakeld	—	5.490,-	40	M180S	○	○	○	○	○
Gewichtsverhoging									
Gewichtsverhoging naar 3.650 kg	—	305,-	0	10769	○	○	○	○	○
Chassisuitrusting Fiat									
Extra zitplaats ⁹⁾	—	730,-	14.5	435	—	○	○	—	—
Steunen (2 stuks) achter	—	335,-	6	390	○	○	○	○	○
Trekhaak	—	1.820,-	65	273	○	○	—	—	—
Trekhaak	—	1.820,-	66	273	—	—	○	○	○
Exterieur uitrusting									
Dakventilatie met ventilator	—	305,-	1.5	7507	○	○	○	○	○
Dubbele bodem in de garage	—	305,-	13	1890	—	○	—	—	—
Dubbele bodem in de garage	—	305,-	12	1890	○	—	○	○	○
Fietsendrager voor 3 fietsen	—	435,-	10.5	938	○	○	○	○	○
Neerlaatbare fietsendrager (met 3 rails)	—	935,-	20.7	7482	○	○	○	○	○
Interieur design									
Bekleding Heron	—	405,-	0	13726	○	○	○	○	○
Bekleding Yoko	—	—	0	13725	○	○	○	○	○
Textiel uitrusting									
Gefestoneerd tapijt, los bijgelegd	—	835,-	5.9	851	○	—	—	—	—
Gefestoneerd tapijt, los bijgelegd	—	835,-	5.3	851	—	○	—	—	—
Gefestoneerd tapijt, los bijgelegd	—	835,-	6.8	851	—	—	○	—	—
Gefestoneerd tapijt, los bijgelegd	—	835,-	8.3	851	—	—	—	○	—
Gefestoneerd tapijt, los bijgelegd	—	835,-	7.3	851	—	—	—	—	○
Meubelvarianten									
Eénpersoons bedden hooggeplaatst	—	505,-	2.5	652	○	—	○	—	○
Hefbed in cabine, elektrisch bedienbaar ¹⁴⁾	—	1.970,-	65	13738	○	—	○	—	—
Hefbed in cabine, elektrisch bedienbaar ¹⁴⁾	—	1.970,-	68	13738	—	○	—	—	—
Hefbed in cabine, elektrisch bedienbaar ¹⁴⁾	—	1.970,-	71	13738	—	—	—	○	○
Isofix kinderzitjes bevestiging en 2 3-punts veiligheidsgordels	—	365,-	4	8125	○	○	○	—	—
Keuken									
Koelkast 137 liter met geïntegreerde oven	—	710,-	12	290	—	—	○	—	—
Koelkast 137 liter met geïntegreerde oven	—	710,-	11	290	—	—	—	○	○



De installatie door de fabrikant van optionele uitrusting verhoogt de feitelijke massa van het voertuig en vermindert de nuttige massa. Het extra gewicht dat is aangegeven voor pakketten en optionele uitrusting geeft het extra gewicht aan ten opzichte van de standaarduitrusting van het desbetreffende model of de desbetreffende indeling. Het totale gewicht van de gekozen optionele uitrusting mag niet hoger zijn dan de door de fabrikant opgegeven massa voor optionele uitrusting zoals vermeld in de modeloverzichten. Dit is een berekende waarde voor elk type en elke indeling, die Dethleffs gebruikt om het maximumgewicht te bepalen dat beschikbaar is voor in de fabriek

gemonteerde optionele uitrusting. Gedetailleerde informatie en uitleg over het onderwerp vindt u in de rubriek Juridische informatie. Bij een verhoging van de technisch toelaatbare maximummassa neemt de door de fabrikant opgegeven massa voor optionele uitrusting toe. De verhoging is het gevolg van de hogere nuttige massa door het alternatieve chassis. Het hogere leeggewicht van het alternatieve chassis en met name het gewicht voor eventuele verplichte zwaardere motorvarianten (b.v. 180 pk) moeten hiervan worden afgetrokken. Een meer gedetailleerde presentatie van alle verplichte technische afhankelijkheden is te vinden in de toelichtingen bij de voetnoten.

Optionele uitrusting*

	in pakket aanwezig	Prijs € (incl. btw)	Meergewicht (kg)*	Code	T 6817 EB	T 6877	T 7057 EB	T 7057 DBL	T 7057 EBL
Multimedia									
Dethleffs Naviceiver, DAB+, trucknavi en verb. met controlepaneel	—	2.440,-	3.65	9582	○	○	○	○	○
Tweede achteruitrijcamera, in bumper	—	305,-	1	11541	○	○	○	○	○
Verwarming									
Elektrische vloerverwarming (gedeeltelijk ⁷⁾)	—	710,-	5	763	○	○	○	○	○
Luchtverwarming 6kW met 1,8kW elektro-element, boiler, incl. digitaal bedienement	WI-KO	630,-	1	330	○	○	○	○	○
Warmtewisselaar ¹⁵⁾	—	935,-	7.5	565	○	○	○	○	○
Warmwaterverwarming	WI-KO	3.110,-	40	761	○	○	—	—	—
Warmwaterverwarming	WI-KO	3.110,-	41	761	—	—	○	○	○
Warmwaterverwarming cabine (alleen i.c.m. optie 761) ¹⁵⁾	WI-KO	935,-	3.5	6709	○	○	○	○	○
Warmwatervloerverwarming (alleen i.c.m. warmwaterverwarming) ¹⁵⁾	—	1.220,-	11	1603	○	○	○	○	○
Elektra installatie									
2de huishoudaccu 95 Ah	—	435,-	27	830	○	○	○	○	○
2e huishoudaccu Dual accusysteem (Lithium), 168 Ah ⁸⁾	—	2.645,-	19	13968	○	○	○	○	○
Solar systeem 100 Watt	—	1.970,-	12.6	922	○	○	○	○	○
Watervoorziening									
Geïsoleerde afvalwatertank	WI-KO	200,-	11	13742	○	○	○	○	○
Schakelaar voor waterpomp	WI-KO	100,-	0.2	397	○	○	○	○	○
Wateraansluiting buiten (koudwater)	—	200,-	0.5	793	○	○	○	○	○
Gasvoorziening									
Automatische gasflesomschakeling incl. crashsensor, EisEx en gasfilter	—	570,-	2.5	1577	○	○	○	○	○
Veiligheid									
Brandblusser 2 kg	—	160,-	4	1878	○	○	○	○	○
Kluis gemonteerd	—	200,-	4.7	13739	○	○	○	○	○
Rookmelder gemonteerd	—	100,-	0.2	1891	○	○	○	○	○
Pakketten									
Assistentie pakket Fiat	—	1.140,-	0.5	12109	○	○	○	○	○
Chassis pakket	—	2.325,-	24.5	13729	○	○	○	○	○
GT pakket	—	4.065,-	26.5	13731	○	○	○	○	○
Pakket X (4,5 meter luifel)	—	1.270,-	39	13734	—	—	○	○	○
Pakket X (4,0 meter luifel)	—	1.185,-	35	13734	○	○	—	—	—
Wintercomfort pakket Alde T	—	5.895,-	67.2	13736	○	○	—	—	—
Wintercomfort pakket Alde T	—	5.895,-	69.2	13736	—	—	○	○	○
Wintercomfort pakket warmelucht	—	2.590,-	24.7	13735	○	○	—	—	—
Wintercomfort pakket warmelucht	—	2.590,-	25.7	13735	—	—	○	○	○

○ Optionele uitrusting — Niet mogelijk ● Standaarduitrusting ◆ Verplicht △ Nog niet bekend op het moment van publicatie

CH-P caption.availability.inpackage.CH-P GT-P caption.availability.inpackage.GT-P WI-KO Winter Comfort pakket



* INFO

De installatie door de fabrik van optionele uitrusting verhoogt de feitelijke massa van het voertuig en vermindert de nuttige massa. Het extra gewicht dat is aangegeven voor pakketten en optionele uitrusting geeft het extra gewicht aan ten opzichte van de standaarduitrusting van het desbetreffende model of de desbetreffende indeling. Het totale gewicht van de gekozen optionele uitrusting mag niet hoger zijn dan de door de fabrikant opgegeven massa voor optionele uitrusting zoals vermeld in de modeloverzichten. Dit is een berekende waarde voor elk type en elke indeling, die Dethleffs gebruikt om het maximumgewicht te bepalen dat beschikbaar is voor in de fabriek

gemonteerde optionele uitrusting. Gedetailleerde informatie en uitleg over het onderwerp vindt u in de rubriek Juridische informatie. Bij een verhoging van de technisch toelaatbare maximummassa neemt de door de fabrikant opgegeven massa voor optionele uitrusting toe. De verhoging is het gevolg van de hogere nuttige massa door het alternatieve chassis. Het hogere leeggewicht van het alternatieve chassis en met name het gewicht voor eventuele verplichte zwaardere motorvarianten (b.v. 180 pk) moeten hiervan worden afgetrokken. Een meer gedetailleerde presentatie van alle verplichte technische afhankelijkheden is te vinden in de toelichtingen bij de voetnoten.

Trend Integraal



De bestseller in het Dethleffs modellenprogramma is volledig nieuw vormgegeven: een modern design, een omvangrijke standaarduitrusting en praktische nieuwe functies, maken de Trend tot een onbetwiste prijs-kwaliteitswinnaar. Een bijzonder comfortkenmerk is de vlakke IsoProtect-vloer in het woongedeelte, die doorloopt van de cabine tot aan de badkamer. Met het grote hefbed in de cabine heeft de Trend integraal standaard altijd twee extra comfortabele slaapplekken aan boord, die overdag geen ruimte in beslag nemen.

Technische info

Totale lengte ca.	699 - 740 cm
Totale breedte ca.	233 cm
Totale hoogte ca.	300 cm
Stahoogte in woongedeelte ca.	205 cm

Maximale waarden deels niet mogelijk voor alle modellen of alleen in combinatie met optionele uitrusting

Bekleding



+ Bekleding Saros



+ Bekleding Heron

○

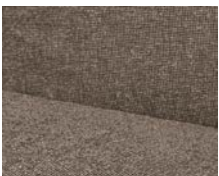

+ Bekleding Yoko ○

Meubeldecor



+ Meubeldecor Ashton

○ optioneel mogelijk

De pluspunten

- + Lifetime Smart opbouwconstructie, met een houtvrije bodem, die tevens met GFK is afgewerkt
- + Exclusief design achterzijde, met ShapeLine LED achterlichten en het 3e remlicht geïntegreerd in de achterspoiler
- + Grote garage, van beide zijden toegankelijk, voorzien van verlichting, een 230 v stopcontact en stabiele vastetrails
- + 70 cm brede toegangsdeur met een comfortabele coupe instap
- + Vlakke Iso-Protect comfortvloer in het woongedeelte zonder opstapje
- + Nieuw design bovenkasten met greeploze kleppen en veel opbergmogelijkheden. Inclusief het Airplus ventilatie systeem
- + Standaard met hefbed in de cabine
- + Uitstekend slaapcomfort met een 15 cm dikke Evopore koudschuimmatras



Trend Integraal

Technische informatie



Trend Integraal		I 6817 EB	I 6877	I 7057 EB	I 7057 DBL
Prijs € (incl. btw)	€	96.490,-	96.490,-	98.490,-	100.490,-
Standaard chassis		Fiat Ducato Light verlaagd chassis	Fiat Ducato Light verlaagd chassis	Fiat Ducato Light verlaagd chassis	Fiat Ducato Light verlaagd chassis
Emissienorm		Euro 6d Final	Euro 6d Final	Euro 6d Final	Euro 6d Final
Totale lengte ca.	cm	699	699	740	740
Totale breedte ca.	cm	233	233	233	233
Totale hoogte ca.	cm	300 ¹⁾	300 ¹⁾	300 ¹⁾	300 ¹⁾
Stahoogte in woongedeelte ca.	cm	205	205	205	205
Aanhangergewicht geremd/ongeremd	kg	2000 / 750	2000 / 750	2000 / 750	2000 / 750
Wielbasis ca. mm	mm	3800	3800	4035	4035
Bedmaat voor L x B ca.	cm	196 x 150	196 x 150	196 x 150	196 x 150
Bedmaat midden L x B ca.	cm		210 x 118 - 80 ○	210 x 118 - 80 ○	
Bedmaat achter L x B ca.	cm	207 x 80 / 194 x 80 / 211 x 192	212 x 162	214 x 80 / 212 x 80 / 211 x 201	195 x 150
Slaapplaatsen		4	4 / 5 ○	4 / 5 ○	4
Basis motor		140 Multijet 3	140 Multijet 3	140 Multijet 3	140 Multijet 3
kw (PK)		103 (140)	103 (140)	103 (140)	103 (140)
Gewicht in rijklare toestand (+/-5%)*	kg	△	△	2991 (2841 tot 3141)*	3009 (2859 tot 3159)*
Door de fabrikant opgegeven massa voor optionele uitrusting*	kg	△	△	169	151
Technisch toelaatbare maximumgewicht*	kg	3499	3499	3499	3499
Toegestaan aantal zitplaatsen (met inbegrip van de bestuurder)*		4	4 - 5 ○	4 - 5 ○	4
Koelkastinhoud (waarvan vriesvak) (l)	l	137 (15)	137 (15)	137 (15) / 137 (15) ○	137 (15) / 137 (15) ○
Afvalwatertank ca. l	l	90	90	90	90
Inhoud verswatertank totaal/ Inhoud verswatertank tijdens het rijden l		116 / 20	116 / 20	116 / 20	116 / 20
Afmeting serviceluik links (bxh)	cm	85 x 75 / 85 x 110 ○	85 x 110	90 x 75 / 90 x 110 ○	90 x 110



* INFO

De opgegeven massa in rijklare toestand is een standaardwaarde die in de typegoedkeuringsprocedure is vastgesteld. Ten gevolge van fabricagetoleranties kan de feitelijk gewogen massa in rijklare toestand afwijken van de hierboven vermelde waarde. Afwijkingen van maximaal ± 5 % van de massa in rijklare toestand zijn wettelijk toegestaan en mogelijk. Het toelaatbare bereik in kilo's staat tussen haakjes na de massa in rijklare toestand. De door de fabrikant opgegeven massa voor optionele uitrusting is een berekende waarde voor elk type en elke indeling, die Dethleffs gebruikt om het maximumgewicht te bepalen dat beschikbaar is voor de in de fabriek gemonteerde optionele uitrusting. De beperking van de optionele uitrusting is bedoeld om ervoor te zorgen dat de minimale nuttige massa, d.w.z. het wettelijk voorgeschreven vrije gewicht voor bagage en achteraf gemonteerde accessoires, feitelijk beschikbaar is voor de nuttige massa van de door Dethleffs

geleverde voertuigen. Het effectieve gewicht van uw voertuig af fabriek kan alleen worden bepaald wanneer het aan het einde van de productielijn wordt gewogen. Indien in uitzonderlijke gevallen uit de weging blijkt dat de feitelijke nuttige massa als gevolg van een toelaatbare gewichtsafwijking onder de minimale nuttige massa ligt, zullen wij samen met uw dealer en u nagaan of bijv. gewichtshoging mogelijk is, of het aantal zitplaatsen moeten verminderen of optionele uitrustingen moeten verwijderen. De technisch toelaatbare maximummassa van het voertuig en de technisch toelaatbare maximummassa op de as mogen niet worden overschreden. Gedetailleerde informatie en uitleg over het onderwerp gewicht en de configuratie van het voertuig vindt u in de rubriek juridische informatie. Meer gedetailleerde informatie van alle verplichte technische afhankelijkheden is te vinden in de toelichtingen bij de voetnoten.

Trend Integraal

Technische informatie

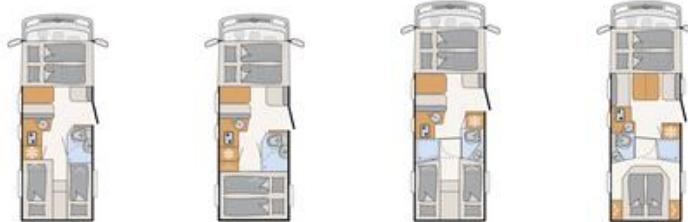

Trend Integraal		I 6817 EB	I 6877	I 7057 EB	I 7057 DBL
Afmeting serviceluik rechts (bxh)	cm	85 x 75 / 85 x 110 ○	85 x 110	90 x 75 / 90 x 110 ○	90 x 110



De opgegeven massa in rijklare toestand is een standaardwaarde die in de typegoedkeuringsprocedure is vastgesteld. Ten gevolge van fabricagetoleranties kan de feitelijk gewogen massa in rijklare toestand afwijken van de hierboven vermelde waarde. Afwijkingen van maximaal $\pm 5\%$ van de massa in rijklare toestand zijn wettelijk toegestaan en mogelijk. Het toelaatbare bereik in kilo's staat tussen haakjes na de massa in rijklare toestand. De door de fabrikant opgegeven massa voor optionele uitrusting is een berekende waarde voor elk type en elke indeling, die Dethleffs gebruikt om het maximumgewicht te bepalen dat beschikbaar is voor de in de fabriek gemonteerde optionele uitrusting. De beperking van de optionele uitrusting is bedoeld om ervoor te zorgen dat de minimale nuttige massa, d.w.z. het wettelijk voorgeschreven vrije gewicht voor bagage en achteraf gemonteerde accessoires, feitelijk beschikbaar is voor de nuttige massa van de door Dethleffs

geleverde voertuigen. Het effectieve gewicht van uw voertuig af fabriek kan alleen worden bepaald wanneer het aan het einde van de productielijn wordt gewogen. Indien in uitzonderlijke gevallen uit de weging blijkt dat de feitelijke nuttige massa als gevolg van een toelaatbare gewichtsafwijking onder de minimale nuttige massa ligt, zullen wij samen met uw dealer en u nagaan of bijv. gewichtsverhoging mogelijk is, of het aantal zitplaatsen moeten verminderen of optionele uitrustingen moeten verwijderen. De technisch toelaatbare maximummassa van het voertuig en de technisch toelaatbare maximummassa op de as mogen niet worden overschreden. Gedetailleerde informatie en uitleg over het onderwerp gewicht en de configuratie van het voertuig vindt u in de rubriek juridische informatie. Meer gedetailleerde informatie van alle verplichte technische afhankelijkheden is te vinden in de toelichtingen bij de voetnoten.

Trend Integraal

Technische informatie



Trend Integraal		I 7057 EBL
Prijs € (incl. btw)	€	100.490,-
Standaard chassis		Fiat Ducato Light verlaagd chassis
Emissienorm		Euro 6d Final
Totale lengte ca.	cm	740
Totale breedte ca.	cm	233
Totale hoogte ca.	cm	300 ¹⁾
Stahoogte in woongedeelte ca.	cm	205
Aanhangergewicht geremd/ongeremd	kg	2000 / 750
Wielbasis ca. mm	mm	4035
Bedmaat voor L x B ca.	cm	196 x 150
Bedmaat midden L x B ca.	cm	
Bedmaat achter L x B ca.	cm	211 x 80 / 207 x 80 / 211 x 198
Slaapplaatsen		4
Basis motor		140 Multijet 3
kw (PK)		103 (140)
Gewicht in rijklaare toestand (+/-5%)*	kg	3016 (2865 tot 3167)*
Door de fabrikant opgegeven massa voor optionele uitrusting*	kg	144
Technisch toelaatbare maximumgewicht*	kg	3499
Toegestaan aantal zitplaatsen (met inbegrip van de bestuurder)*		4
Koelkastinhoud (waarvan vriesvak) (l)	l	137 (15) / 137 (15) ○
Afvalwatertank ca. l	l	90
Inhoud verswatertank totaal/ Inhoud verswatertank tijdens het rijden	l	116 / 20
Afmeting serviceluik links (bxh)	cm	90 x 75 / 90 x 110 ○



* INFO

De opgegeven massa in rijklaare toestand is een standaardwaarde die in de typegoedkeuringsprocedure is vastgesteld. Ten gevolge van fabricagetoleranties kan de feitelijk gewogen massa in rijklaare toestand afwijken van de hierboven vermelde waarde. Afwijkingen van maximaal ± 5 % van de massa in rijklaare toestand zijn wettelijk toegestaan en mogelijk. Het toelaatbare bereik in kilo's staat tussen haakjes na de massa in rijklaare toestand. De door de fabrikant opgegeven massa voor optionele uitrusting is een berekende waarde voor elk type en elke indeling, die Dethleffs gebruikt om het maximumgewicht te bepalen dat beschikbaar is voor de in de fabriek gemonteerde optionele uitrusting. De beperking van de optionele uitrusting is bedoeld om ervoor te zorgen dat de minimale nuttige massa, d.w.z. het wettelijk voorgeschreven vrije gewicht voor bagage en achteraf gemonteerde accessoires, feitelijk beschikbaar is voor de nuttige massa van de door Dethleffs

geleverde voertuigen. Het effectieve gewicht van uw voertuig af fabriek kan alleen worden bepaald wanneer het aan het einde van de productielijn wordt gewogen. Indien in uitzonderlijke gevallen uit de weging blijkt dat de feitelijke nuttige massa als gevolg van een toelaatbare gewichtsfwijking onder de minimale nuttige massa ligt, zullen wij samen met uw dealer en u nagaan of bijv. gewichtsverhoging mogelijk is, of het aantal zitplaatsen moeten verminderen of optionele uitrustingen moeten verwijderen. De technisch toelaatbare maximummassa van het voertuig en de technisch toelaatbare maximummassa op de as mogen niet worden overschreden. Gedetailleerde informatie en uitleg over het onderwerp gewicht en de configuratie van het voertuig vindt u in de rubriek juridische informatie. Meer gedetailleerde informatie van alle verplichte technische afhankelijkheden is te vinden in de toelichtingen bij de voetnoten.

Trend Integraal

Technische informatie



Trend Integraal

I 7057 EBL

Afmeting serviceluik rechts (bxh)

cm 90 x 75 / 90 x 110
○

○ Optionele uitrusting — Niet mogelijk ● Standaarduitrusting ◆ Verplicht ▲ Nog niet bekend op het moment van publicatie



* INFO

De opgegeven massa in rijklare toestand is een standaardwaarde die in de typegoedkeuringsprocedure is vastgesteld. Ten gevolge van fabricagetoleranties kan de feitelijk gewogen massa in rijklare toestand afwijken van de hierboven vermelde waarde. Afwijkingen van maximaal $\pm 5\%$ van de massa in rijklare toestand zijn wettelijk toegestaan en mogelijk. Het toelaatbare bereik in kilo's staat tussen haakjes na de massa in rijklare toestand. De door de fabrikant opgegeven massa voor optionele uitrusting is een berekende waarde voor elk type en elke indeling, die Dethleffs gebruikt om het maximumgewicht te bepalen dat beschikbaar is voor de in de fabriek gemonteerde optionele uitrusting. De beperking van de optionele uitrusting is bedoeld om ervoor te zorgen dat de minimale nuttige massa, d.w.z. het wettelijk voorgeschreven vrije gewicht voor bagage en achteraf gemonteerde accessoires, feitelijk beschikbaar is voor de nuttige massa van de door Dethleffs

geleverde voertuigen. Het effectieve gewicht van uw voertuig af fabriek kan alleen worden bepaald wanneer het aan het einde van de productielijn wordt gewogen. Indien in uitzonderlijke gevallen uit de weging blijkt dat de feitelijke nuttige massa als gevolg van een toelaatbare gewichtsafwijking onder de minimale nuttige massa ligt, zullen wij samen met uw dealer en u nagaan of bijv. gewichtsverhoging mogelijk is, of het aantal zitplaatsen moeten verminderen of optionele uitrustingen moeten verwijderen. De technisch toelaatbare maximummassa van het voertuig en de technisch toelaatbare maximummassa op de as mogen niet worden overschreden. Gedetailleerde informatie en uitleg over het onderwerp gewicht en de configuratie van het voertuig vindt u in de rubriek juridische informatie. Meer gedetailleerde informatie van alle verplichte technische afhankelijkheden is te vinden in de toelichtingen bij de voetnoten.

Standaard uitvoering

	I 6817 EB	I 6877	I 7057 EB	I 7057 DBL	I 7057 EBL
Chassis Fiat					
Fiat Ducato Light (3.499 kg), Multijet 140 (2,2 l / 140 pk), 6 versnellingen handgeschakeld	●	●	●	●	●
Stalen velgen 15" (215/70 R15C) incl. wioldoppen	●	●	●	●	●
Chassisuitrusting Fiat					
75 liter dieseltank incl. 19 liter AdBlue tank	●	●	●	●	●
ABS (Anti Blokkeersysteem) / EBD (Elektronische Remkrachtverdeler)	●	●	●	●	●
Airco, handmatig, in de cabine	●	●	●	●	●
Automatische Remassistent na aanrijding	●	●	●	●	●
Bandenreparatieset en sleepoog	●	●	●	●	●
Bekerhouder in het midden van het dashboard	●	●	●	●	●
Bestuurders- en passagiersairbag	●	●	●	●	●
Cabine verduistering voor een goede isolatie en privacy	●	●	●	●	●
Cruisecontrol	●	●	●	●	●
ESP incl. ASR, Traction Plus, Hill Holder und Hill Descent Control	●	●	●	●	●
GFK lichtgewicht bladveer	●	●	●	●	●
Hoogte- en kantelverstelbare cabinestoelen met twee beklede armleuningen	●	●	●	●	●
Pilotenstoelen: geïntegreerde hoofdsteunen, twee beklede armleuningen	●	●	●	●	●
Stabiliteitscontrolesysteem voor aanhanger	●	●	●	●	●
Startblokkering	●	●	●	●	●
Stuur en versnellingspook in lederuitvoering	●	●	●	●	●
Trillingsvrije, elektrisch verstelbare en verwarmbare buitenspiegel in Touringcar optiek (tweedelig)	●	●	●	●	●
Verbrede achteras	●	●	●	●	●
Voorwielaandrijving	●	●	●	●	●
Zijwind assistentie	●	●	●	●	●
Zitplaatsherkenning voor beide cabine stoelen	●	●	●	●	●
Exterieur uitrusting					
Bestuurdersdeur links	●	●	●	●	●
Bodemdikte: 49 mm, zijwanddikte: 34 mm en dakdikte: 35 mm	●	●	●	●	●
Dethlefs exclusieve achterbumper met Shapeline LED-lichten, 3e remlicht geïntegreerd en fraai gevormde achterwand	●	●	●	●	●
EPS isolatie	●	●	●	●	●
Elektrische instaptrede	●	●	●	●	●
GFK dak	●	●	●	●	●
Garage: twee deuren, verlaagd (150 kg belastbaar), verwarmd, vastzetogen, verlichting en 1x 230 V stopcontact	●	●	●	●	●
Hordeur	●	●	●	●	●
Kaderramen	●	●	●	●	●
Opbouwtechnologie Lifetime Smart	●	●	●	●	●
Panorama dakluik 40x40 cm boven het hefbed	●	●	●	●	●
Panorama dakluik 75x105 cm in het interieur	●	●	●	●	●
Raam in slaapkamer links en rechts	●	●	●	●	●
Toegangsdeur met raam, incl. verduisteringsrollo en centrale vergrendeling	●	●	●	●	●
Toegangsdeur: 70 cm	●	●	●	●	●
Verlaagde, coupe instap	●	●	●	●	●
Vlakke vloer in het interieur	●	●	●	●	●
Zijwanden en achterzijde van GFK	●	●	●	●	●
Exterieur design					
Buitendesign opbouw wit	●	●	●	●	●
Interieur design					
Bekleding Saros	●	●	●	●	●
Meubeldecor Ashton	●	●	●	●	●
Textiel uitrusting					
Vaste bedden met lattenbodem en 7-zone matras van luchtregulerend materiaal	●	●	●	●	●
Meubelvarianten					

Standaard uitvoering

	I 6817 EB	I 6877	I 7057 EB	I 7057 DBL	I 7057 EBL
Airplus-systeem, ventilatie achter de bovenkasten, ter voorkoming van condensvorming	●	●	●	●	●
Bedombouw éénpersoons bedden naar tweepersoons bed	●	—	●	—	●
Bovenkastkleppen met softclose	●	●	●	●	●
Comfortabele lage éénpersoons bedden met veel hoofdruimte	●	—	●	—	●
Doorlopende bovenkasten achterin	●	—	●	—	●
Dwars bed achter, hoog geplaatst	—	●	—	—	—
Gezellige L-vormige zitgroep met vrijstaande, neerlaatbare tafelpoot en 2 geïntegreerde 3-puntsgordels	●	●	●	—	—
Gezellige Lounge zitgroep met vrijstaande tafel	—	—	—	●	●
Hefbed in cabine, manueel bedienbaar	●	●	●	●	●
Houten schuifdeur in het slaapgedeelte	—	—	●	●	●
In hoogte verstelbaar tweepersoons bed	—	—	—	●	—
Kledingkast links en recht naast het Queens bed	—	—	—	●	—
Modern entree schap met praktische opbergvakken en spanbanden	●	●	●	●	●
Modern interieurontwerp met donker sfeerplafond en raambekleding in het woongedeelte	●	●	●	●	●
Multifunctioneel opbergvak onder het vaste bed, met kledingkast, van binnen en buiten bereikbaar, verlicht, lattenbodemp met gasdrukveren opklapbaar	—	●	—	—	—
Riante kledingkast met uittrekbare trede voor gemakkelijke toegang tot het bed	—	●	—	—	—
Twee praktische span netten onder de bovenkasten achter	●	●	●	●	●
Keuken					
Gourmet-keuken: 2 pits gasfornuis, royale laden, afvalemertje en riante werkruimte	●	●	●	●	●
Keuken achterwand met kruidenrek	●	●	●	●	●
Koelkast 137 liter	●	●	●	●	●
MultiFlex railsysteem incl. haken (extra accessoires via Dethleffs Original Accessories)	●	●	●	●	●
Sanitair					
Douchevlonder	●	●	●	●	●
Raam in de toiletruimte	●	●	●	●	●
Royale badkamer met aparte douche	—	—	●	●	●
Uitrusting met kastjes, aflegmogelijkheden, grote spiegels, beker- en tolietpapierhouder	●	●	●	●	●
Multimedia					
Radioantenne DAB+ op het dak gemonteerd	●	●	●	●	●
Radiovoorbereiding met soundpakket	●	●	●	●	●
TV houder	●	●	●	●	●
Vorbereiding achteruitrijcamera	●	●	●	●	●
Vorbereiding satelliet systeem	●	●	●	●	●
Verwarming					
Digitaal bedieningspaneel verwarming	●	●	●	●	●
Luchtverwarming 6kW met boiler	●	●	●	●	●
Verwarming in de zitgroep ingebouwd voor optimale warmteverdeling in de woonruimte	●	●	●	●	●
Airconditioning					
Vorbereiding airconditioning	●	●	●	●	●
Elektra installatie					
95 Ah AGM huishoudaccu	●	●	●	●	●
Aantal aansluitingen 1x 12V, 7x 230V, 4x USB	●	●	●	●	●
Baldakijn met verlichting boven de opbouwdeur	●	●	●	●	●
Boordcontrolepaneel	●	●	●	●	●
Buitenlamp 12 V	●	●	●	●	●
EBL met overspanning beveiliging	●	●	●	●	●
Functionele verlichting (opbouw- en inbouwspots)	●	●	●	●	●
Indirecte verlichting boven de bovenkasten	●	●	●	●	●
Indirecte verlichting in de badkamer met verlichte doucheconsole	●	●	●	●	●
Indirecte wandverlichting (Ambienteverlichting)	●	●	●	●	●
LED verlichting in het gehele voertuig	●	●	●	●	●

Standaard uitvoering

	I 6817 EB	I 6877	I 7057 EB	I 7057 DBL	I 7057 EBL
Schakel-/verdeelautomaat voor start- en opbouwaccu en koelkast	●	●	●	●	●
Verlichte achterwand in de keuken	●	●	●	●	●
Verlichte achterwand in de keuken	●	●	●	●	●
Verlichte achterwand in de keuken	●	●	●	—	—
Vorbereiding Solar	●	●	●	●	●
Watervoorziening					
Dompelpomp	●	●	●	●	●
Verswatertank, geplaatst in geïsoleerde en verwarmbare ruimte	●	●	●	●	●
Gasvoorziening					
Crashsensor voor gassysteem	●	●	●	●	●
Gasflessenkast met mogelijkheid tot eenvoudig wisselen van de gasflessen (2 x 11kg)	●	●	●	●	●

PAKKETTEN TREND INTEGRAAL

Pakketten	Pakket X (4,5 meter luifel) (13734)	Pakket X (5,0 meter luifel) (13734)	Pakket One (4,5 mter luifel) (13732)	Pakket One (5,0 mter luifel) (13732)	Pakket Two (4,5 mter luifel) (13733)	Pakket Two (5,0 meter luifel) (13733)
Achteruitrijcamera (alleen i.c.m. optie 9582)	x	x	x	x	x	x
Omnistor luifel 4,5 meter	x		x		x	
Omnistor luifel 5,0 meter		x		x		x
TV houder			x	x	x	x
Automatisch satellietsysteem HD 65 Twin (TeleSat)			x	x	x	x
Vlakbeeldscherm 22" HD TV (incl. dvd speler, HDMI, DVB-S2 en DVB-T2 receiver)			x	x		
Vlakbeeldscherm 22" HD TV (incl. dvd speler, HDMI, DVB-S2 en DVB-T2 receiver)					x	x
Totaalprijs pakket €	1.810,-	2.125,-	6.270,-	6.585,-	6.825,-	7.140,-
Voordeelprijs €	1.270,-	1.440,-	4.490,-	4.660,-	4.830,-	5.000,-
Uw voordeel €	540,-	685,-	1.780,-	1.925,-	1.995,-	2.140,-
Meergewicht (kg)*	39	41	55.5	57.5	58.5	60.5

Pakketten	Wintercomfort pakket Alde I (13736)	Wintercomfort pakket Alde I (13736)
Schakelaar voor waterpomp	x	x
Leidingen onder de bodem geïsoleerd	x	x
Geïsoleerde afvalwatertank	x	x
Afvalwatertank en -leidingen elektrisch verwarmbaar	x	x
Warmwaterverwarming cabine (alleen i.c.m. optie 761)	x	x
Warmwaterverwarming	x	
XPS isolatie	x	
Warmwaterverwarming		x
XPS isolatie		x
Totaalprijs pakket €	6.565,-	6.565,-
Voordeelprijs €	5.895,-	5.895,-
Uw voordeel €	670,-	670,-
Meergewicht (kg)*	68.7	75.7



* INFO

De installatie door de fabriek van optionele uitrusting verhoogt het feitelijke gewicht van het voertuig en vermindert de nuttige massa. Het extra gewicht dat is aangegeven voor pakketten en optionele uitrusting geeft het extra gewicht aan ten opzichte van de standaarduitrusting van het desbetreffende model of de desbetreffende indeling. Het totale gewicht van de gekozen optionele uitrusting mag niet hoger zijn dan de door de fabrikant opgegeven

massa voor optionele uitrusting zoals vermeld in de modeloverzichten. Dit is een berekende waarde voor elk type en elke indeling, die Dethleffs gebruikt om het maximumgewicht te bepalen dat beschikbaar is voor in de fabriek gemonteerde optionele uitrusting. Gedetailleerde informatie en uitleg over het onderwerp vindt u in de rubriek Juridische informatie.

Pakketten	Wintercomfort pakket warmelucht (13735)	Wintercomfort pakket warmelucht (13735)
Schakelaar voor waterpomp	x	x
Leidingen onder de bodem geïsoleerd	x	x
Geïsoleerde afvalwatertank	x	x
Afvalwatertank en -leidingen elektrisch verwarmbaar	x	x
Luchtverwarming 6kW met 1,8kW elektro-element, boiler, incl. digitaal bedienelement	x	x
XPS isolatie	x	
XPS isolatie		x
Totaalprijs pakket €	3.150,-	3.150,-
Voordeelprijs €	2.590,-	2.590,-
Uw voordeel €	560,-	560,-
Meergewicht (kg)*	26.2	27.2

Pakketten	Chassis pakket (13848)	GT pakket (13850)
Dashboard met aluminium applicaties	x	x
Airco in de cabine, automatisch	x	x
Elektrische handrem	x	x
Dieseltank 90 liter incl. 19 liter AdBlue tank	x	x
Multifunctioneel stuurwiel	x	x
Aluminium velgen Fiat 16"	x	x
LED dagrijverlichting	x	x
Kaderramen		x
Exterieur in GT (achterbumper met zwarte diffuser en skidplate "rood")		x
Totaalprijs pakket €	2.815,-	5.120,-
Voordeelprijs €	2.180,-	3.915,-
Uw voordeel €	635,-	1.205,-
Meergewicht (kg)*	25.5	27.5

△ Nog niet bekend op het moment van publicatie



* INFO

De installatie door de fabriek van optionele uitrusting verhoogt het feitelijke gewicht van het voertuig en vermindert de nuttige massa. Het extra gewicht dat is aangegeven voor pakketten en optionele uitrusting geeft het extra gewicht aan ten opzichte van de standaarduitrusting van het desbetreffende model of de desbetreffende indeling. Het totale gewicht van de gekozen optionele uitrusting mag niet hoger zijn dan de door de fabrikant opgegeven

massa voor optionele uitrusting zoals vermeld in de modeloverzichten. Dit is een berekende waarde voor elk type en elke indeling, die Dethleffs gebruikt om het maximumgewicht te bepalen dat beschikbaar is voor in de fabriek gemonteerde optionele uitrusting. Gedetailleerde informatie en uitleg over het onderwerp vindt u in de rubriek Juridische informatie.

Optionele uitrusting*

	in pakket aanwezig	Prijs € (incl. btw)	Meergewicht (kg)*	Code	I 6817 EB	I 6877	I 7057 EB	I 7057 DBL	I 7057 EBL
Chassis Fiat									
Aluminium velgen Fiat 16"	CH-P, GT-P	835,-	20	8922	○	○	○	○	○
Fiat Ducato Light (3.499 kg) Multijet 140 (2,2 l / 140 pk) 9-traps Wandler automaat	—	4.675,-	35	140A	○	○	○	○	○
Fiat Ducato Light (3.499 kg), Multijet 180 (2,2 l / 180 pk), 6 versnellingen handgeschakeld	—	3.455,-	0	180S	—	—	○	○	○
Fiat Ducato Light (3.499 kg), Multijet 180 (2,2 l / 180 pk), 9-traps Wandler automaat	—	8.135,-	35	180A	○	○	○	○	○
Fiat Ducato Maxi (4.250 kg), Multijet 180 (2,2 l / 180 pk), 9-traps Wandler automaat	—	10.165,-	40	M180A	○	○	○	○	○
Fiat Ducato Maxi (4.250 kg), Multijet 180 (2,2 l / 180 pk), 6 versnellingen handgeschakeld	—	5.490,-	40	M180S	—	—	○	○	○
Gewichtsverhoging									
Gewichtsverhoging naar 3.650 kg	—	305,-	0	10769	○	○	○	○	○
Chassisuitrusting Fiat									
Extra zitplaats ⁹⁾	—	730,-	14.5	435	—	○	○	—	—
Steunen (2 stuks) achter	—	335,-	6	390	○	○	○	○	○
Trekhaak	—	1.820,-	65	273	○	○	—	—	—
Trekhaak	—	1.820,-	66	273	—	—	○	○	○
Versterkte schroefveren vooras	—	835,-	3.75	1889	○	○	○	○	○
Exterieur uitrusting									
Dakventilatie met ventilator	—	305,-	1.5	7507	○	○	○	○	○
Dubbele bodem in de garage	—	305,-	13	1890	○	○	—	—	—
Dubbele bodem in de garage	—	305,-	12	1890	—	—	○	○	○
Fietsendrager voor 3 fietsen	—	435,-	10.5	938	○	○	○	○	○
Neerlaatbare fietsendrager (met 3 rails)	—	935,-	20.7	7482	○	○	○	○	○
Interieur design									
Bekleding Heron	—	405,-	0	13726	○	○	○	○	○
Bekleding Yoko	—	—	0	13725	○	○	○	○	○
Textiel uitrusting									
Gefestoneerd tapijt, los bijgelegd	—	835,-	6.2	851	○	—	—	—	—
Gefestoneerd tapijt, los bijgelegd	—	835,-	5.5	851	—	○	—	—	—
Gefestoneerd tapijt, los bijgelegd	—	835,-	7.1	851	—	—	○	—	—
Gefestoneerd tapijt, los bijgelegd	—	835,-	7.5	851	—	—	—	—	○
Gefestoneerd tapijt, los bijgelegd	—	835,-	8.5	851	—	—	—	○	—
Meubelvarianten									
Bedombouw zitgroep dwars	—	570,-	5.5	1944	—	○	—	—	—
Bedombouw zitgroep dwars	—	570,-	8	1944	—	—	○	—	—
Eénpersoons bedden hooggeplaatst	—	505,-	2.5	652	○	—	○	—	○
Isofix kinderzitjes bevestiging en 2 3-punts veiligheidsgordels	—	365,-	4	8125	○	○	○	—	—
Keuken									
Koelkast 137 liter met geïntegreerde oven	—	710,-	12	290	—	—	○	—	—
Koelkast 137 liter met geïntegreerde oven	—	710,-	11	290	—	—	—	○	○



De installatie door de fabrikant van optionele uitrusting verhoogt de feitelijke massa van het voertuig en vermindert de nuttige massa. Het extra gewicht dat is aangegeven voor pakketten en optionele uitrusting geeft het extra gewicht aan ten opzichte van de standaarduitrusting van het desbetreffende model of de desbetreffende indeling. Het totale gewicht van de gekozen optionele uitrusting mag niet hoger zijn dan de door de fabrikant opgegeven massa voor optionele uitrusting zoals vermeld in de modeloverzichten. Dit is een berekende waarde voor elk type en elke indeling, die Dethleffs gebruikt om het maximumgewicht te bepalen dat beschikbaar is voor in de fabriek

gemonteerde optionele uitrusting. Gedetailleerde informatie en uitleg over het onderwerp vindt u in de rubriek Juridische informatie. Bij een verhoging van de technisch toelaatbare maximummassa neemt de door de fabrikant opgegeven massa voor optionele uitrusting toe. De verhoging is het gevolg van de hogere nuttige massa door het alternatieve chassis. Het hogere leeggewicht van het alternatieve chassis en met name het gewicht voor eventuele verplichte zwaardere motorvarianten (b.v. 180 pk) moeten hiervan worden afgetrokken. Een meer gedetailleerde presentatie van alle verplichte technische afhankelijkheden is te vinden in de toelichtingen bij de voetnoten.

Optionele uitrusting*

	in pakket aanwezig	Prijs € (incl. btw)	Meergewicht (kg)*	Code	I 6817 EB	I 6877	I 7057 EB	I 7057 DBL	I 7057 EBL
Multimedia									
Dethleffs Naviceiver, DAB+, trucknavi en verb. met controlepaneel	—	2.440,-	3.65	9582	○	○	○	○	○
Tweede achteruitrijcamera, in bumper	—	305,-	1	11541	○	○	○	○	○
Verwarming									
Elektrische vloerverwarming (gedeeltelijk ⁷⁾)	—	710,-	5	763	○	○	○	○	○
Luchtverwarming 6kW met 1,8kW elektro-element, boiler, incl. digitaal bedienelement	WI-KO	630,-	1	330	○	○	○	○	○
Warmtewisselaar ¹⁵⁾	—	935,-	7.5	565	○	○	○	○	○
Warmwaterverwarming	WI-KO	3.110,-	40	761	○	○	—	—	—
Warmwaterverwarming	WI-KO	3.110,-	46	761	—	—	○	○	○
Warmwaterverwarming cabine (alleen i.c.m. optie 761) ¹⁵⁾	WI-KO	935,-	3.5	6709	○	○	○	○	○
Warmwatervloerverwarming (alleen i.c.m. warmwaterverwarming) ¹⁵⁾	—	1.220,-	11	1603	○	○	○	○	○
Elektra installatie									
2de huishoudaccu 95 Ah	—	435,-	27	830	○	○	○	○	○
2e huishoudaccu Dual accusysteem (Lithium), 168 Ah ⁸⁾	—	2.645,-	19	13968	○	○	○	○	○
Solar systeem 100 Watt	—	1.970,-	12.6	922	○	○	○	○	○
Watervoorziening									
Geïsoleerde afvalwatertank	WI-KO	200,-	11	13742	○	○	○	○	○
Schakelaar voor waterpomp	WI-KO	100,-	0.2	397	○	○	○	○	○
Wateraansluiting buiten (koudwater)	—	200,-	0.5	793	○	○	○	○	○
Gasvoorziening									
Automatische gasflesomschakeling incl. crashsensor, EisEx en gasfilter	—	570,-	2.5	1577	○	○	○	○	○
Veiligheid									
Brandblusser 2 kg	—	160,-	4	1878	○	○	○	○	○
Kluis gemonteerd	—	200,-	4.7	13739	○	○	○	○	○
Rookmelder gemonteerd	—	100,-	0.2	1891	○	○	○	○	○
Pakketten									
Chassis pakket	—	2.180,-	25.5	13848	○	○	○	○	○
GT pakket	—	3.915,-	27.5	13850	○	○	○	○	○
Pakket One (4,5 mter luifel)	—	4.490,-	55.5	13732	○	○	—	—	—
Pakket One (5,0 mter luifel)	—	4.660,-	57.5	13732	—	—	○	○	○
Pakket Two (4,5 mter luifel)	—	4.830,-	58.5	13733	○	○	—	—	—
Pakket Two (5,0 meter luifel)	—	5.000,-	60.5	13733	—	—	○	○	○
Pakket X (4,5 meter luifel)	—	1.270,-	39	13734	○	○	—	—	—
Pakket X (5,0 meter luifel)	—	1.440,-	41	13734	—	—	○	○	○
Wintercomfort pakket Alde I	—	5.895,-	68.7	13736	○	○	—	—	—
Wintercomfort pakket Alde I	—	5.895,-	75.7	13736	—	—	○	○	○
Wintercomfort pakket warmelucht	—	2.590,-	26.2	13735	○	○	—	—	—
Wintercomfort pakket warmelucht	—	2.590,-	27.2	13735	—	—	○	○	○

○ Optionele uitrusting — Niet mogelijk ● Standaarduitrusting ◆ Verplicht △ Nog niet bekend op het moment van publicatie

CH-P caption.availability.inpackage.CH-P GT-P caption.availability.inpackage.GT-P WI-KO Winter Comfort pakket



De installatie door de fabrikant van optionele uitrusting verhoogt de feitelijke massa van het voertuig en vermindert de nuttige massa. Het extra gewicht dat is aangegeven voor pakketten en optionele uitrusting geeft het extra gewicht aan ten opzichte van de standaarduitrusting van het desbetreffende model of de desbetreffende indeling. Het totale gewicht van de gekozen optionele uitrusting mag niet hoger zijn dan de door de fabrikant opgegeven massa voor optionele uitrusting zoals vermeld in de modeloverzichten. Dit is een berekende waarde voor elk type en elke indeling, die Dethleffs gebruikt om het maximumgewicht te bepalen dat beschikbaar is voor in de fabriek

gemonteerde optionele uitrusting. Gedetailleerde informatie en uitleg over het onderwerp vindt u in de rubriek Juridische informatie. Bij een verhoging van de technisch toelaatbare maximummassa neemt de door de fabrikant opgegeven massa voor optionele uitrusting toe. De verhoging is het gevolg van de hogere nuttige massa door het alternatieve chassis. Het hogere leeggewicht van het alternatieve chassis en met name het gewicht voor eventuele verplichte zwaardere motorvarianten (b.v. 180 pk) moeten hiervan worden afgetrokken. Een meer gedetailleerde presentatie van alle verplichte technische afhankelijkheden is te vinden in de toelichtingen bij de voetnoten.

TECHNISCHE INFORMATIE

Indien u uw voertuig met extra uitrusting samenstelt, adviseren wij u om te controleren of het zinvol of noodzakelijk is om gewichtsverhoging mee te bestellen! Extra uitrusting vervangt deels de standaarduitrusting.

VOETNOTEN

- 1) Let op: De totale hoogte kan toenemen door extra dakopbouwen en optionele uitrusting.
- 2) Optie 10736 Automaat incl. 16" staalvelgen
- 3) "Trekhaak" met "Ford automatische versnellingsbak" niet mogelijk in combinatie met elkaar.
- 4) 12119 Chassis pakket Advance en 9582 Dethleffs Naviceiver niet in combinatie mogelijk.
- 5) Alleen i.c.m. optie 325 flatscreen tv.
- 6) Alleen i.c.m. optie 11258 automatisch HD satellietstelsysteem 65 Twin.
- 7) Niet i.c.m. optie 761 warmwaterverwarming.
- 8) De standaard 25 A laadbooster wordt door een 45 A laadbooster vervangen.
- 9) Een optionele zitplaats moet bij de berekening van het minimale laadvermogen als ook de massa van passagiers worden beschouwd als een gewone zitplaats. Om een optionele zitplaats te krijgen, moet ervoor worden gezorgd dat het minimale laadvermogen wordt gehandhaafd en dat alle andere wettelijke massawaarden worden nageleefd. Voor gedetailleerde informatie neemt u gerust contact op met onze dealers.
- 10) Alleen mogelijk in combinatie met de optie "Zitgroep met gordelbank incl. twee 3-puntsgordels" (code 1951).
- 11) Vervangt het standaard audiosysteem radio van Ford
- 12) Niet mogelijk i.c.m. optie "Assistentie Pakket Ford" (Code 13248), vervangt het standaard Ford audiosysteem radio.
- 13) Optie 246 i.c.m. optie 680: dakluik komt in het slaappedeelte
- 14) Het "Panorama-dakluik 70x50 cm in het interieur: wordt i.c.m. optie "elektrisch hefbed boven de zitgroep" (code 13738) door een "Panorama-dakluik 40x40 cm" vervangen.
- 15) Alleen i.c.m. optie 761 warmwaterverwarming.

BELANGRIJKE OPMERKINGEN VOOR DE KEUZE VAN UW MOTORHOME

De gewichtsspecificaties en -tests voor campers worden in de hele EU op uniforme wijze geregeld in EU-uitvoeringsverordening nr. 2021/535 (tot juni 2022: uitvoeringsverordening nr. 1230/2012 van de EU). Hieronder hebben wij de belangrijkste termen en wettelijke voorschriften van deze verordening voor u samengevat en uitgelegd. Onze handelaars en de Dethleffs configurator op onze website bieden u extra hulp bij het configureren van uw voertuig.

1. Technisch toelaatbare maximummassa

De technisch toelaatbare maximummassa (ook: technisch toelaatbare maximummassa in beladen toestand) van het voertuig (bv. 3.500 kg) is een door de fabrikant vastgestelde specificatie van de massa, die het voertuig niet mag overschrijden. Informatie over de technisch toelaatbare maximummassa van het door u gekozen model is te vinden in de technische gegevens. Als het voertuig bij praktisch rijden de technisch toelaatbare maximummassa overschrijdt, is dit een administratieve overtreding die met een boete kan worden bestraft.

2. Massa in rijklare toestand

Simpel uitgedrukt bestaat de massa in rijklare toestand uit het basisvoertuig met standaarduitrusting plus een wettelijk vastgesteld gewicht van 75 kg voor de bestuurder. Dit omvat voornamelijk de volgende punten:

- het leeggewicht van het voertuig, met inbegrip van vloeistoffen zoals vetten, oliën en koelvloeistoffen;
- de standaarduitrusting, d.w.z. alle uitrustingsonderdelen af fabriek die tot de standaarduitrusting behoren;
- de verswatertank gevuld tot 100 % in rijklare toestand (rijklaar maken volgens fabrieksopgave;) en een aluminium gasfles gevuld tot 100 %;
- de brandstoftank, die voor 90 % gevuld is, inclusief brandstof;
- de bestuurder, wiens gewicht - ongeacht het feitelijke gewicht - overeenkomstig de EU-wetgeving forfaitair wordt vastgesteld op 75 kg.

Informatie over de massa in rijklare toestand is voor elk model te vinden in onze verkoopdocumenten. Het is van belang erop te wijzen dat de in de verkoopdocumenten vermelde waarde voor de massa in rijklare toestand een standaardwaarde is die tijdens de typegoedkeuringsprocedure is vastgesteld en door de autoriteiten is geverifieerd. Het is wettelijk toegestaan en mogelijk dat de massa in rijklare toestand van het aan u geleverde voertuig afwijkt van de in de verkoopdocumenten vermelde nominale waarde. De wettelijk toegestane afwijking bedraagt $\pm 5\%$. Zo houdt de EU-wetgever rekening met het feit dat bepaalde schommelingen in het gewicht rijklare toestand optreden als gevolg van schommelingen in het gewicht van geleverde onderdelen en als gevolg van proces- en weersomstandigheden.

Deze gewichtsafwijkingen kunnen worden verduidelijkt aan de hand van een rekenvoorbeeld:

- massa in rijklare toestand volgens verkoopdocumenten: 2.850 kg
 - wettelijk toegestane afwijking van $\pm 5\%$: 142,50 kg
 - wettelijk toegestaan massa in rijklare toestand: 2.707,50 kg tot 2.992,50 kg
- U vindt het specifieke bereik van toegestane gewichtsafwijkingen voor elk model in de technische gegevens. Dethleffs doet grote inspanningen

om de gewichtsafwijkingen te beperken tot het minimum wat om productieredenen onvermijdelijk is. Afwijkingen aan de hoogste en laagste uiteinden van het bereik zijn dus uiterst zelden; technisch kunnen zij echter niet volledig worden uitgesloten, zelfs niet met alle optimalisaties. Het feitelijke gewicht van het voertuig en de naleving van de toegestane afwijking worden derhalve door Dethleffs gecontroleerd voor elk voertuig aan het einde van de productielijn.

3. Massa van de passagiers

De massa van de passagiers is 75 kg per door de fabrikant voorziene zitplaats, ongeacht hoeveel de passagiers feitelijk wegen. De massa van de bestuurder is reeds opgenomen in de massa in rijklare toestand (zie nr. 2 hierboven) en wordt derhalve niet opnieuw meegerekend. In het geval van een motorhome met vier toegestane zitplaatsen is de massa van de passagiers zodoende $3 \times 75 \text{ kg} = 225 \text{ kg}$.

4. Optionele uitrusting en feitelijk gewicht

De optionele uitrusting (zie ook: De optionele uitrusting of extra uitrusting) omvat, volgens de wettelijke definitie, alle optionele uitrusting die niet tot de standaarduitrusting behoort, die onder verantwoordelijkheid van de fabrikant - d.w.z. vanaf de fabriek - op het voertuig worden gemonteerd en door de klant kunnen worden besteld (bijv. luifel, fiets- of motordrager, satellietapparatuur, zonnepanelen, oven enz.). Informatie over de verschillende gewichten of pakketgewichten van de optionele uitrusting die kan worden besteld, vindt u in onze verkoopdocumenten. De optionele uitrusting in deze zin omvat geen andere accessoires die door de dealer of door u persoonlijk achteraf worden gemonteerd nadat het voertuig af fabriek is geleverd.

De massa van het voertuig in rijklare toestand (zie nr. 2 hierboven) en het gewicht van de optionele uitrusting die in de fabriek op een specifiek voertuig is gemonteerd, worden samen het feitelijke gewicht genoemd. U vindt de overeenkomstige informatie voor uw voertuig na de overdracht onder punt 13.2 van het certificaat van overeenstemming (CoC). Ook deze informatie is een gestandaardiseerde waarde. Aangezien voor de massa in rijklare toestand - als element van het feitelijke gewicht - een wettelijk toelaatbare afwijking van $\pm 5\%$ geldt (zie nr. 2), mag het feitelijke gewicht ook dienovereenkomstig afwijken van de opgegeven nominale waarde..

5. Nuttige massa en minimale nuttige massa

De installatie van optionele uitrusting is eveneens onderworpen aan technische en wettelijke beperkingen: er kan slechts zoveel optionele uitrusting worden besteld en af fabriek gemonteerd dat er voldoende vrij gewicht overblijft voor bagage en andere accessoires (het zogenaamde nuttige massa) zonder dat het technisch toelaatbare maximumgewicht wordt overschreden. De nuttige massa wordt berekend door de massa in rijklare toestand (nominale waarde volgens de verkoopdocumenten, zie nr. 2 hierboven), het gewicht van de optionele uitrusting en het gewicht van de passagiers (zie nr. 3 hierboven) af te trekken van het technisch toelaatbare maximumgewicht (zie nr. 1 hierboven). De EU-verordeningen schrijven een vast minimale nuttige massa voor campers voor, die ten minste moet overblijven voor bagage of andere accessoires die niet in de

fabriek zijn geïnstalleerd. Deze minimale nuttige massa wordt als volgt berekend:

minimale nuttige massa in kg $\geq 10 * (n + L)$

Waar: "n" = is het maximale aantal passagiers plus de bestuurder en "L" = totale lengte van het voertuig in meters.

Voor een camper met een lengte van 6 m en 4 toegestane zitplaatsen bedraagt de minimale nuttige massa dus b.v. $10 \text{ kg} * (4 + 6) = 100 \text{ kg}$.

Om te garanderen dat de minimale nuttige massatische massa wordt gerespecteerd, is er een maximum combinatie van optionele uitrusting, die voor elk voertuigmodel kan worden besteld. In bovenstaand voorbeeld met een minimaal nuttige massa van 100 kg mag het totale gewicht van de optionele uitrusting voor een voertuig met vier toegestane zitplaatsen en een massa in rijklare toestand van bijv. 2.850 kg maximaal 325 kg bedragen:

- 3.500 kg technisch toelaatbare maximummassa
- 2.850 kg massa in rijklare toestand
- 3⁷⁵ kg massa van de passagiers
- 100 kg minimaal nuttige massa
- = 325 kg maximaal toelaatbaar gewicht van de optionele uitrusting

Deze berekening is gebaseerd op de in de typegoedkeuringsprocedure vermelde standaardwaarde voor de massa in rijklare toestand, zonder rekening te houden met de toelaatbare gewichtsafwijkingen voor de massa in rijklare toestand (zie nr. 2 hierboven). Indien de maximaal toelaatbare waarde voor de optionele uitrusting van (zie voorbeeld) 325 kg bijna of geheel is opgebruikt, kan in geval van een gewichtsafwijking naar boven tot gevolg hebben, dat aan de minimale nuttige massa van 100 kg mathematisch wordt voldaan door gebruik te maken van de standaardwaarde voor de massa in rijklare toestand, maar in feite is er geen corresponderend laadvermogen mogelijk. Ook hier een rekenvoorbeeld voor een voertuig met vier zitplaatsen, waarvan de feitelijk gewogen massa in rijklare toestand 2 % boven de nominale waarde ligt:

- 3.500 kg technisch toelaatbare maximummassa
- 2.907 kg feitelijk gewogen massa in rijklare toestand
(+ 2 % ten opzichte van de opgegeven waarde van 2.850 kg)
- 3⁷⁵ kg massa van de passagiers
- 325 kg optionele uitrusting (maximaal toelaatbare waarde)
- = 43 kg feitelijk laadvermogen (< minimum laadvermogen van 100 kg)

Om een dergelijke situatie te voorkomen, verlaagt [Marke] verder het maximaal toelaatbare gewicht van de totale optionele uitrusting die op een modelspecifieke basis kan worden besteld. De beperking van de optionele uitrusting is bedoeld om ervoor te zorgen dat het minimale nuttige massa, d.w.z. het wettelijk voorgeschreven vrije gewicht voor bagage en achteraf gemonteerde accessoires, feitelijk beschikbaar is voor de nuttige massa van de door [Marke] geleverde voertuigen.

Aangezien het gewicht van een bepaald voertuig alleen kan worden bepaald wanneer het aan het einde van de productielijn wordt gewogen, kan zich in uitzonderlijke gevallen een situatie voordoen waarin de minimale nuttige massa aan het einde van de productielijn niet is gegarandeerd, ondanks deze beperking van de optionele uitrusting. Om ook in deze gevallen de minimale nuttige massa te kunnen garanderen, zal [Marke] samen met uw dealer en u vóór aflevering van het voertuig controleren of bijvoorbeeld gewichtshoging mogelijk is, het aantal zitplaatsen moet worden aangepast of dat optionele uitrusting moet worden verwijderd.

6. Gevolgen van de afwijkingen/tolerantie van de massa in rijklare toestand op de nuttige massa

Zelfs ongeacht de minimale nuttige massa moet er rekening mee worden gehouden dat onvermijdelijke productiegerelateerde schommelingen in de massa in rijklare toestand - zowel naar boven als naar beneden - een spiegelbeeldig effect hebben op het resterende nuttige massa: als u bijv. ons voorbeeldvoertuig (zie nr. 3. hierboven) bestelt met een optionele uitrusting met een totaalgewicht van 150 kg, bedraagt de berekende nuttige massa op basis van de standaardwaarde voor de massa in rijklare toestand 275 kg. De feitelijk beschikbare belading kan door toleranties afwijken van deze waarde en hoger of lager zijn. Als de massa in rijklare toestand van uw voertuig bijvoorbeeld 2 % hoger is dan in de verkoopdocumenten staat vermeld, wordt de mogelijkheid tot nuttige massa van 275 kg tot 218 kg verminderd:

- 3.500 kg technisch toelaatbare maximummassa
- 2.907 kg feitelijk gewogen massa in rijklare toestand (+ 2 % ten opzichte van de opgegeven waarde van 2.850 kg)
- 3⁷⁵ kg massa van de passagiers
- 150 kg optionele uitrusting besteld voor het specifieke voertuig
- = 218 kg feitelijk nuttige massa

Om er zeker van te zijn dat de berekende nuttige massa ook werkelijk wordt geboden, dient u daarom bij de configuratie van uw voertuig uit voorzorg rekening te houden met de mogelijke en toelaatbare afwijkingen voor de massa in rijklare toestand.

Wij raden u ook aan de belading camper vóór elke reis op een niet-automatische weegschaal te wegen en, rekening houdend met de individuele massa van de passagiers, te bepalen of aan het technisch toelaatbare totale gewicht van het voertuig en de technisch toelaatbare totale gewicht op de as wordt voldaan.

Algemene informatie

De informatie over uitrusting, uiterlijk, prestaties, afmetingen en gewichten van de voertuigen komen overeen met de kennis die beschikbaar was op het moment van drukken en de Europese homologatiereggeving.

Technische wijzigingen in ontwerp en uitrusting, alsmede fouten zijn voorbehouden. De prijslijst 02/2024 is geldig vanaf 12.01.2024. Alle hierin genoemde prijzen zijn vrijblijvende adviesprijzen incl. de wettelijke 21% BTW, transport- en afleveringskosten. Wijzigingen zijn uitdrukkelijk voorbehouden. Het beeldmateriaal in deze prijslijst kunnen optionele extra's bevatten die verkrijgbaar zijn tegen een meerprijs. Wij behouden ons uitdrukkelijk het recht voor om wijzigingen aan te brengen. Met het ingaan van deze prijslijst, worden alle voorgaande prijslijsten ongeldig. In heel Europa kunnen de verkoopprijzen verschillen. De reden hiervoor zijn de verschillende voertuig-uitvoeringen per land en het verschil in BTW- en belastingtarieven.